

PROPOSAL
PEMBANGUNAN GEREJA KATHOLIK

PAROKI ST.FRANSISKUS XAVERIUS
MEMPAWAH



KECAMATAN MEMPAWAH HILIR, KABUPATEN MEMPAWAH,
PROVINSI KALIMANTAN BARAT
TAHUN 2026



**KEUSKUPAN AGUNG PONTIANAK
PAROKI ST.FRANSISKUS XAVERIUS MEMPAWAH
PANITIA PEMBANGUNAN GEREJA KATOLIK PAROKI
ST. FRANSISKUS XAVERIUS MEMPAWAH**



Alamat : Jln. Teratai No.1 Mempawah Kode pos : 78912
TELP.0822 5573 2529. Email: santofransiskusxaverius.mpw@gmail.com

Nomor : 06/Pan-Pemb/II /2026

Mempawah, 23 Februari 2026

Perihal : **Permohonan Bantuan Pembangunan
Gereja Katholik Mempawah**

Kepada

Yth. Bupati Mempawah

di

Mempawah

Dengan hormat,

Gereja Katolik Santo Fransiskus Xaverius Kelurahan Terusan Kecamatan Mempawah Hilir Kabupaten Mempawah Provinsi Kalimantan Barat, dibangun sebelum tahun 1950. Pada saat itu Gereja Katolik Mempawah dilayani oleh Pastor dari Paroki Singkawang sedangkan administrasinya masuk kedalam wilayah administrasi Paroki Stela Maris Siantan. Gedung gerejanya hanya berukuran 6 m x 12 m, dengan Pastoran berada disamping gereja yang berukuran 5 x 7 meter. Nama Gerejaanya adalah Gereja Katolik St. Petrus Mempawah. Gereja belum memiliki Aula sebagai tempat pertemuan /Rapat maupun kegiatan pembinaan iman umat. Gedung Gereja sering dipakai untuk kegiatan Rapat-rapat maupun pembinaan iman umat.

Seiring dengan penambahan umat yang cukup banyak dari tahun ke tahun karena umat yang datang dari daerah lain yang pindah tempat kerja, dan faktor lainnya maka pada tahun 1999 dilakukan renovasi gedung gereja menjadi ukuran 12 x 22 meter. Sehingga membongkar rumah Pastoran disampingnya. Kegiatan renovasi dilakukan secara gotong royong oleh dana umat, donatur dan Pemerintah Daerah Kabupaten Mempawah.

Mengingat atap gedung gereja sudah ada bagian yang bocor, karena menggunakan atap siraf dan untuk menjaga keamanan gereja, maka pada tahun 2017 gereja Katolik Mempawah kembali direnovasi untuk penggantian atap dengan atap seng sekaligus juga membangun rumah jaga, sekretariat Stasi serta Aula kecil untuk keperluan pembinaan iman umat dan rapat pengurus stasi yang berada dibelakang gedung Gereja.

Selanjutnya pada 2 Juni tahun 2019, Keuskupan Agung Pontianak meningkatkan status Stasi Gereja Katolik Mempawah menjadi Kuasi Paroki sebagai persiapan untuk menjadi Paroki . Dan pada 3 Desember tahun 2020 Kuasi Paroki Mempawah ditingkatkan lagi statusnya oleh Keuskupan Agung Pontianak menjadi Paroki Santo Fransiskus Xaverius Mempawah.

Melihat proses perkembangan Gereja Katolik Mempawah yang secara bertahap dan terus-menerus meningkatkan fungsi pelayanannya kepada umat yang juga semakin berkembang, oleh sebab itu sebagai Paroki yang baru tumbuh dan berada di pusat ibu kota Kabupaten Mempawah, maka banyak keperluan Paroki baik fisik maupun spiritual yang perlu ditingkatkan atau difasilitasi secara lebih baik. Untuk itu kebutuhan Gedung Gereja Katolik sekaligus Aula yang memadai sangat diperlukan untuk kegiatan Rapat Pengurus Paroki ,Pembinaan Iman Umat, dan kegiatan Paroki yang menghadirkan utusan dari 19 Stasi/Kampung/Daerah Pelayanan Pastoral yang ada di Paroki Mempawah yang meliputi

Kecamatan Mempawah Hilir, Timur, Sungai Kunyit dan Sadaniang. Gereja dan Aula yang ada saat ini sangat tidak memadai untuk menampung peserta Rapat/kegiatan/Misa Paroki yang melibatkan 19 Stasi se paroki.

Berdasarkan pertimbangan diatas, Panitia Pembangunan Gereja Katolik menyetujui bapak/ibu/sdr/i sebagai Donatur untuk membantu pembangunan Gereja Katolik Paroki Santo Fransiskus Xaverius Mempawah tersebut yang dilengkapi juga sebagai tempat Sekretariat Paroki, Aula, Pastoran dan Sekretariat OMK . (Orang Muda Katolik).

Sebagai bahan pertimbangan, dalam proposal ini kami lampirkan beberapa hal sebagai berikut:

1. Proposal, Rencana Anggaran Biaya (RAB), dan Sketsa Bangunan
2. Susunan Panitia Pembangunan, dan Rekening Bank
3. Surat Keterangan Domisili dari Kelurahan Terusan
4. Surat Rekomendasi dari Kelurahan Terusan
5. Surat Rekomendasi dari Camat Mempawah Hilir.
6. Surat Rekomendasi dari Pastor Paroki St. Fransiskus Xaverius Mempawah
7. Surat Rekomendasi dari Kepala Kantor Kementerian Agama Kabupaten Mempawah.

Demikian Surat Permohonan ini kami sampaikan, atas perhatian dan bantuannya kami ucapkan terima kasih.

Ketua Panitia Pembangunan,



Yustinus Darmo, S.Pd



Sekretaris,



Robertus Beben, ST.



Mengetahui:

Pastor Kepala Paroki St.Fransiskus Xaverius

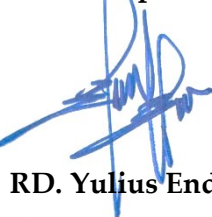

RD. Yulius Endi Subandi

PROPOSAL

**PEMBANGUNAN GEREJA KATHOLIK
PAROKI SANTO FRANSISKUS XAVERIUS MEMPAWAH
KEUSKUPAN AGUNG PONTINAK**

Alamat: Jln. Teratai No. 1 Mempawah TELP.0822 5573 2529.Kode Pos 78912

Email: santofransiskusxaverius.mpw@gmail.com

Kabupaten Mempawah Provinsi Kalimantan Barat

A. LATAR BELAKANG

Gereja Katholik Santo Fransiskus Xaverius Mempawah terletak di jalan Teratai No. 1 Kelurahan Terusan Kecamatan Mempawah Hilir Kabupaten Mempawah, adalah tempat ibadah satu-satunya umat Katholik di Kota Mempawah dan sekitarnya yang sudah cukup tua.

Status tanah gereja St. Fransiskus Xaverius Mempawah ini sudah ada sejak tahun 1935 sesuai sertifikat tanah No. 45 tanggal 30 September 1935. Sedangkan bangunan fisik gerejanya sudah ada dibawah tahun 1950. Gereja Katholik St. Fransiskus Xaverius saat itu masih bernama Gereja Katholik Santo Petrus Mempawah yang sering dilayani oleh Pastor dari Kota Singkawang walaupun secara administratif termasuk wilayah Paroki Siantan.

Seiring dengan perkembangan waktu, umat dan untuk memudahkan serta untuk meningkatkan pelayanan kepada umat maka pihak Keuskupan Agung Pontianak Mgr. Hieronymus Herculanus Bumbun OFM Cap mendirikan Paroki Santo Christoforus Sungai Pinyuh paada tanggal 25 Desember 1987. Yang terletak di Kecamatan Sungai Pinyuh Kabupaten Mempawah. Sejak saat itu pelayanan gereja stasi Mempawah dilayani oleh pastor paroki Sungai Pinyuh.

Pesatnya perkembangan teknologi, informasi, dan globalisasi akan memberi pengaruh positif (mudahnya akses informasi) dan juga pengaruh negatif (krisis moral, krisis iman, menurunnya semangat kebersamaan, penyakit sosial, gaya hidup, individualitas, dan obat-obat terlarang) dampaknya akan mengancam masa depan generasi muda atau kaum milenial dan juga iman umat. Bentuk konkrit yang harus dilakukan adalah pembinaan iman umat dan kaum muda melalui kegiatan-kegiatan keagamaan. Hal ini mengingat karena kaum muda adalah penerus harapan Gereja dan bangsa.

Melihat perkembangan umat dan berbagai aspek kehidupan yang perlu disesuaikan termasuk pengaruh perkembangan Tehnologi dan Globalisasi, khususnya Mempawah sebagai ibu kota Kabupaten Mempawah, maka pihak Keuskupan Agung Pontianak Mgr. Agustinus Agus meningkatkan status gereja stasi Mempawah menjadi Quasi Paroki Mempawah pada tanggal 2 Juni 2019 dengan pastor Quasi paroki nya Pastor RD. Anton Silvinus untuk mempersiapkan menjadi Paroki tersendiri.

Selanjutnya memperhatikan perkembangan dan kebutuhan pelayanan umat di wilayah Quasi Paroki Mempawah yang cukup luas, dan untuk meningkatkan pelayanan pastoral kepada umat, status Quasi Paroki oleh Keuskupan Agung Pontianak ditingkatkan menjadi Paroki tersendiri dengan Nama Paroki Santo Fransiskus Xaverius Mempawah pada tanggal 3 Desember 2020. Jumlah Stasi yang tergabung dalam wilayah Paroki St. Fransiskus Xaverius Mempawah adalah 19 Stasi dengan jumlah jiwa 5.739 (Lima ribu tujuh ratus tiga puluh sembilan). Dan secara khusus umat yang berdomisili di kota Mempawah dan sekitarnya kurang lebih 400 jiwa. Bahkan jika pada Hari Raya Natal dan Paskah jumlah umat yang hadir melebihi kapasitas gereja yang hanya 400 orang. Gereja terkadang menambah kursi diluar gedung Gereja., karena banyak umat yang datang ketempat keluarga/orangtuanya yang ada di Kota Mempawah.

Secara fisik Gereja Paroki St. Fransiskus Xaverius Mempawah yang sudah berdiri sekitar tahun 1950 sudah mengalami beberapa kali Renovasi :

1. Renovasi pertama pada tahun 1999. Dari ukuran gereja 6 x 12 meter menjadi gereja yang agak luas dengan ukuran 12 x 22 meter dengan ataf menggunakan ataf siraf dari kayu belian dan rangka kayu. Akibat dari perluasan ruang gereja, maka bangunan Rumah Singgah Pastor yang berukuran 5 x 7 yang berada disampingnya turut dibongkar.
2. Renovasi kedua pada tahun 2018. Fokus Renovasi adalah penggantian plafon, rangka ataf, ataf dari ataf siraf dengan ataf seng metal panjang , pengecatan dan pembangunan rumah jaga sekaligus ruang sekretariat stasi dan Aula kecil untuk pertemuan dan rapat stasi.
3. Aula kecil ukuran 5 x 7 meter sudah sangat tidak memadai untuk kebutuhan kegiatan Gereja yang sudah menjadi Paroki.

Sehubungan dengan perkembangan status gereja Katholik Mempawah dari Gereja Stasi menjadi Gereja Quasi Paroki dan sekarang sudah menjadi Gereja Paroki tersendiri kurang lebih lima tahun. Ketersediaan Aula yang saat ini berukuran 5 x 7 meter dan Gedung Gereja sudah sangat tidak memadai untuk kegiatan Rapat dan kegiatan Paroki dengan wilayah pelayanan Pastoral 19 Stasi./Kampung/Wilayah pelayanan . Jika ada pertemuan dengan mengundang perwakilan dari setiap stasi, maka ruang Aula dan Gedung Gereja yang ada akan sangat tidak memadai lagi. Oleh sebab itu, maka kebutuhan akan bangunan GEREJA sekaligus lantai dasar bisa dijadikan Aula dan ruang Parkir yang memadai untuk kegiatan Paroki dirasa sangat diperlukan.

Untuk memaksimalkan fungsi bangunan GEREJA maka akan diintegrasikan dengan Ruang Aula, Sekretariat Paroki, OMK, Organisasi Gereja dan fungsi lainnya sesuai dengan kebutuhan Paroki. Oleh sebab itu sesuai fakta diatas , maka melalui Panitia Pembangunan Gereja Katholik Paroki Santo Fransiskus Xaverius Mempawah mengajukan Proposal Pembangunan Gedung

Gereja Katholik Paroki St. Fransiskus Xaverius Mempawah yang Representatif sesuai perkembangan dan kebutuhan umat.

B. TUJUAN KEGIATAN

1. Meningkatkan sarana dan prasarana penunjang kegiatan Gereja berupa Pembangunan Gereja Katholik yang memadai untuk kegiatan Rapat/Pertemuan/Acara dan kegiatan Paroki yang melibatkan 19 Stasi dalam wilayah Paroki St, Fransiskus Xaverius Mempawah.
2. Menumbuh kembangkan iman umat pada umumnya dan generasi muda pada khususnya, agar iman semakin kuat dalam menghadapi arus globalisasi dan pesatnya perkembangan Teknologi dan Infromasi.
3. Menciptakan rasa nyaman, tenang dan aman bagi umat pada saat menyelenggarakan Kegiatan/Acara Paroki yang melibatkan banyak umat atau perwakilan dari Stasi.
4. Meningkatkan Moderasi beragama dan Kerukunan umat beragama di Kabupaten Mempawah.

C. WAKTU PELAKSANAAN

1. Tahap penggalanagn dana pembangunan dari umat, Pemerintah, Donatur, dan simpatisan sejak Oktober tahun 2026.
2. Tahap pelaksanan, akan dilaksanakan secara bertahap sesuai dana / material yang sudah terkumpul/tersedia mulai Januari 2027.

D. PEMBIAYAAN

1. Sumber Pembiayaan :
 - Sumbangan/iuran dari Umat Paroki St. Fransiskus Xaverius Mempawah.
 - Sumbangan dari Pemerintah.
 - Sumbangan dari Donatur dan simpatisan.
2. Kegiatan
 - a. Rapat Evaluasi Pembangunan Gereja
 - b. Mobilisasi dana
 - c. Gotong Royong
 - d. Peletakan batu pertama pembangunan

Biaya Pembangunan GEREJA sebesar : **4.782.228.000,00 (Terbilang : Empat Milyar Tujuh Ratus Delapan Puluh dua juta Dua Ratus Dua Puluh Delapan Ribu Rupiah)** dengan rincian :

ENGINEER ESTIMATE (EE)

Pembangunan Gereja Katolik Paroki ST. Fransiskus Xaverius
Mempawah Kabupaten Mempawah

RENCANA ANGGARAN BIAYA

PEKERJAAN

Pembangunan Gereja Katolik Paroki ST. Fransiskus Xaverius
Mempawah Kabupaten Mempawah

LOKASI

Kecamatan Mempawah Hilir

TAHUN ANGGARAN

2026

REKAPITULASI

RENCANA ANGGARAN BIAYA (RAB)

Pekerjaan : Pembangunan Gereja Katolik Paroki ST. Fransiskus Xaverius Mempawah Kabupaten Mempawah
Lokasi : Kecamatan Mempawah Hilir
Tahun Anggaran : 2026

No	Uraian Pekerjaan	Jumlah Harga (Rp)
I	PEKERJAAN PERSIAPAN	34.880.984,00
II	PEKERJAAN TANAH	13.676.878,05
III	PEKERJAAN PONDASI	752.375.374,76
IV	PEKERJAAN RANGKA BADAN BETON	2.704.177.650,54
V	PEKERJAAN DINDING	280.098.006,50
VI	PEKERJAAN PINTU DAN JENDELA	147.194.081,03
VII	PEKERJAAN KUDA-KUDA DAN ATAP	282.464.893,68
VIII	PEKERJAAN PLAFOND	118.331.025,60
IX	PEKERJAAN LANTAI / KERAMIK	272.217.084,74
X	PEKERJAAN PENGECATAN	55.496.962,30
XI	PEKERJAAN PENGGANTUNG / PENGUNCI	16.841.021,00
XII	PEKERJAAN SANITASI	23.694.455,00
XIII	PEKERJAAN ELECTRICAL	25.381.000,00
XIV	PEKERJAAN LAIN-LAIN	55.399.210,89
A	JUMLAH BIAYA (Rp)	4.782.228.628,09
D	DIBULATKAN (Rp)	4.782.228.000,00

Terbilang : **Empat Milyar Tujuh Ratus Delapan Puluh dua juta Dua Ratus Dua Puluh Delapan Ribu Rupiah**

RENCANA ANGGARAN BIAYA (RAB)

Pekerjaan : Pembangunan Gereja Katolik ST. Fransiskus Xaverius Paroki Mempawah Kabupaten Mempawah
Lokasi : Kecamatan Mempawah Hilir
Tahun Anggaran : 2026

No	Uraian Pekerjaan	Volume	Sat	Harga Satuan (Rp)	Jumlah Harga (Rp)
1	2	4	5	6	7
I	PEKERJAAN PERSIAPAN				
	1 Direksi Ket	1,00	Ls	5.000.000	5.000.000,00
	2 Pembongkaran Bangunan lama	1,00	Ls	12.000.000,00	13.000.000,00
	3 Pembersihan Lokasi	1,00	Ls	10.000.000,00	10.000.000,00
	4 Pemasangan Bowplank	88,00	M'	78.193,00	6.880.984,00
				Total I	34.880.984,00
II	PEKERJAAN TANAH				
	1 Pek. Galian Ta Dua Milyar Seratus Dua Puluh Sembilan Juta Tujuh Ratus Dua Puluh Lima Ribu Rupiah	79,86	m ³	104.875,00	8.375.317,50
	2 Pek. Urugan Kembali bekas Galian	56,17	m ³	74.750,00	4.198.483,25
	3 Pek. Urugan Pasir Alas Bawah Pondasi	5,25	m ³	209.950,00	1.103.077,30

				Total II	13.676.878,05
III	PEKERJAAN PONDASI				
	1 Pek. Pembesian borepile	2.095,58	kg	28.923,00	60.610.576,03
	2 Pek. Beton Borepile	159,36	m3	1.495.929,44	238.391.316,27
	3 Pek. Beton Lantai Kerja	2,66	m3	1.165.159,26	3.101.653,95
	4 Pek. Besi Tulangan Ø 16 mm	8.006,71	Kg	28.863,00	231.097.749,24
	5 Pek. Besi Tulangan Ø 10 mm	385,47	Kg	28.923,00	11.148.844,69
	6 Pek. Besi Tulangan Ø 8mm	1.363,42	Kg	28.923,00	39.434.115,68
	7 Pek. Bekisting Kolom dan Tapak Pondasi	153,44	m2	210.270,00	32.263.828,80
	8 Pek. Beton Kolom Dan Tapak Pondasi	34,42	m3	1.495.929,44	51.494.379,27
	9 Pek. Bekisting Balok Sloof	292,60	m2	167.820,00	49.104.132,00
	10 Pek. Beton Balok Sloof	23,88	m3	1.495.929,44	35.728.778,85
				Total III	752.375.374,76
IV	PEKERJAAN RANGKA BADAN BETON				
	1 Pek. Besi Tulangan Ø 16 mm	28.826,10	Kg	28.863,00	832.007.747,39
	2 Pek. Besi Tulangan Ø 10 mm	7.200,21	Kg	28.923,00	208.251.758,67
	3 Pek. Besi Tulangan Ø 8 mm	550,37	Kg	28.923,00	15.918.293,66
	4 Pek. Bekisting Kolom	1.171,20	m2	187.775,00	219.922.080,00
	5 Pek. Beton Kolom	160,48	m3	1.495.929,44	240.066.757,24
	6 Pek. Bekisting Ring Balok	3.790,32	m2	189.803,00	719.414.106,96
	7 Pek. Beton Ring Balok	313,25	m3	1.495.929,44	468.596.906,61
				Total IV	2.704.177.650,54
V	PEKERJAAN DINDING				
	1 Pas. Dinding Batako	829,21	m2	209.329,00	173.578.537,41
	2 Pas. Dinding Terawang (Rooster)	4,00	m2	472.875,00	1.891.500,00
	3 Pek. Plesteran	1.258,43	m2	83.141,80	104.627.969,09
				Total V	280.098.006,50
VI	PEKERJAAN PINTU DAN JENDELA				
	1 Kusen Pintu Dan Jendela Kayu Klas I	13,20	Unit m3	9.085.550,00	119.899.277,69
	2 Pembuatan dan pemasangan daun Pintu Panel kayu kelas I	17,01	m2	836.250,00	14.224.612,50
	3 Pembuatan dan pemasangan Jendela Kaca kayu kelas I	14,31	m2	623.200,00	8.915.000,64
	4 Ventilasi Jalusi	5,88	m2	706.665,00	4.155.190,20
				Total VI	147.194.081,03
VII	PEKERJAAN KUDA-KUDA DAN ATAP				
	1 Pek. Rangka Atap Baja Ringan	368,74	m2	330.782,00	121.972.554,68
	2 Pek. Penutup Atap Spandek	368,74	m2	411.850,00	151.865.569,00
	3 Pek. Atap Perabung	20,60	m'	115.085,00	2.370.751,00
	4 Pek. Lisplank	77,00	m'	81.247,00	6.256.019,00
				Total VII	282.464.893,68
VIII	PEKERJAAN PLAFOND				
	1 Pek. Rangka Plafond	628,00	m2	125.025,20	78.515.825,60
	2 Pek. Penutup Plafond GRC Silika Board	628,00	m2	63.400,00	39.815.200,00
				Total VIII	118.331.025,60
IX	PEKERJAAN LANTAI / KERAMIK				

	1 Pek. Urugan Pasir bawah lantai	162,00	m ³	209.950,00	34.011.900,00
	2 Pek. Beton Tumbuk Lantai 1: 3 : 5	43,20	m ³	1.165.159,26	50.334.137,59
	3 Pek. Lantai keramik 40x40 cm	514,00	m ²	248.370,00	127.662.180,00
	4 Pek. Lantai keramik 20x20 cm	26,00	m ²	675.150,00	17.553.900,00
	5 Pek. Bekisting Lantai	270,00	m ²	78.193,00	21.112.110,00
	6 Pekerjaan Wiremesh	450,00	m ²	542.880,00	21.542.857,14
				Total IX	272.217.084,74

No	Uraian Pekerjaan	Volume	Sat	Harga Satuan (Rp)	Jumlah Harga (Rp)
X	PEKERJAAN PENGECATAN				
	1 Pek. Cat Dinding berikut plamur	1.258,43	m ²	24.600,00	30.957.328,80
	2 Pek. Cat Plafond berikut plamur	628,00	m ²	24.600,00	15.448.800,00
	3 Pek. Cat Kilat	293,30	m ²	30.995,00	9.090.833,50
				Sub Total X	55.496.962,30
XI	PEKERJAAN PENGGANTUNG / PENGUNCI				
	1 Pas. Engsel Pintu 4" (3bh/daun pintu)	33,00	bh	65.391,00	2.157.903,00
	2 Pas. Engsel Jendela 3" (2bh/jendela)	106,00	bh	51.922,50	5.503.785,00
	3 Pas. Kait / Hak Angin (1bh/jendela)	53,00	bh	35.391,00	1.875.723,00
	4 Pas. Slot Jendela	53,00	bh	63.845,00	3.383.785,00
	5 Pas. Kunci Pintu 2 Slaag Kuningan	11,00	bh	309.575,00	3.405.325,00
	6 Pas. Handle Jendela	49,00	bh	10.500,00	514.500,00
				Total XI	16.841.021,00
XII	PEKERJAAN SANITASI				
	1 Pemasangan Closet Jongkok	5,00	bh	676.700,00	3.383.500,00
	2 Pemasangan Bak Air Fiberglass	8,00	bh	442.425,00	3.539.400,00
	3 Floor Drain	8,00	bh	116.075,00	928.600,00
	4 Kran Air 1/2" Stainless Steel	8,00	bh	94.075,00	752.600,00
	5 Instalasi Air Bersih Dia 1/2 " (distribusi)	63,00	m'	22.850,00	1.439.550,00
	6 Instalasi Air Buangan Floor Drain Pipa AW Dia 2 "	63,00	m'	55.635,00	3.505.005,00
	7 Instalasi Air Buangan Closet pipa AW Dia 4 "	40,00	m	148.645,00	5.945.800,00
	8 Septictank	2,00	Unit	2.100.000,00	4.200.000,00
				Total XII	23.694.455,00
XIII	PEKERJAAN ELECTRICAL				
	1 Pemasangan KWH 3 Phase Daya 2000 Watt	1,00	Unit	15.000.000,00	15.000.000,00
	2 MCB 20 A	2,00	bh	120.000,00	240.000,00
	3 Box panel PVC isi 4 MCB	2,00	bh	78.000,00	156.000,00
	4 Lampu LED 10 Watt Panasonic	8,00	bh	40.000,00	320.000,00
	5 Lampu LED 15 Watt Panasonic	23,00	bh	55.000,00	1.265.000,00
	6 Fitting Plafond	31,00	bh	25.000,00	775.000,00
	7 Stop Kontak	16,00	bh	20.000,00	320.000,00
	8 Saklar ganda	10,00	bh	28.000,00	280.000,00

	9 Saklar tunggal	17,00	bh	25.000,00	425.000,00
	10 Jasa Pemasangan Instalasi Listrik	30,00	titik	182.000,00	5.460.000,00
	11 Fitting Lampu	35,00	bh	20.000,00	700.000,00
	12 Lampu TL	11,00	bh	40.000,00	440.000,00
				Total XIII	25.381.000,00
XIV	PEKERJAAN LAIN-LAIN				
	1 Pembesian Tangga	689,19	Kg	28.923,00	19.933.323,71
	3 Bekisting Tangga	9,50	M2	167.820,00	1.594.290,00
	4 Beton Tangga	5,56	m3	1.495.929,44	8.315.198,61
	5 Pagar Tangga Stainless	14,00	m'	750.000,00	10.500.000,00
	6 Urugan Pasir	15,44	m3	209.950,00	3.240.578,25
	7 Pasangan dinding tangga Batako	40,40	m2	209.329,00	8.456.891,60
	8 Plesteran	40,40	m2	83.141,80	3.358.928,72
				Total XIV	55.399.210,89
				Total	4.782.228.628,09

E. PENUTUP

Demikian Proposal ini kami sampaikan, dan besar harapan kami Bapak/Ibu/Sdr/i, Donatur/Simpatian dan Pemerintah Daerah dapat membantu kami Panitia Pembangunan Gereja Katholik Paroki St. Fransiskus Xaverius Mempawah dengan memberikan bantuan Dana maupun material, sehingga rencana pembangunan GEREJA ini dapat terwujud dan lancar demi kenyamanan, kelancaran kegiatan dan pembinaan iman umat Katholik Paroki Santo Fransiskus Xaverius Mempawah dan atas perhatian, partisipasi dan sumbangan Bapak/Ibu/Sdr/i, Donatur/Simpatian dan Pemerintah, kami ucapkan banyak terimakasih.

Ketua Panitia Pembangunan,



Yustinus Darmo, S.Pd



Mempawah, 18 Februari 2026.

Sekretaris,



Robertus Beben, ST.

Mengetahui:

Pastor Kepala Paroki St.Fransiskus Xaverius



RD. Yulius Endi Subandi

SKETSA / GAMBAR BANGUNAN GEREJA KATHOLIK MEMPAWAH

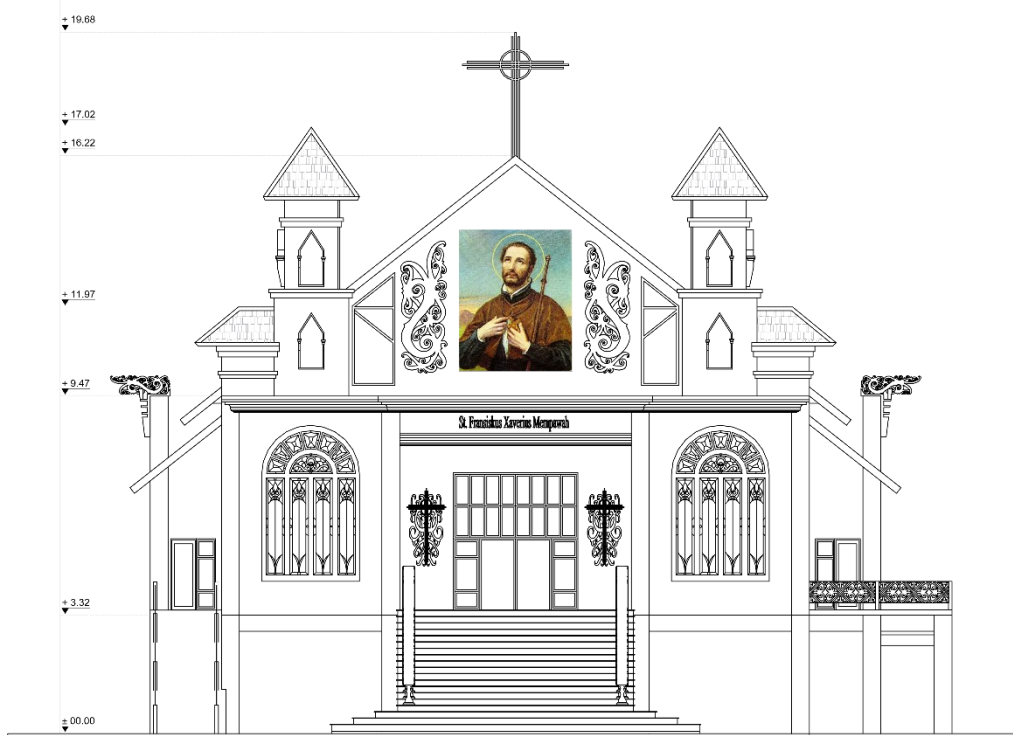

TAMPAK DEPAN



TAMPAK SAMPING KANAN

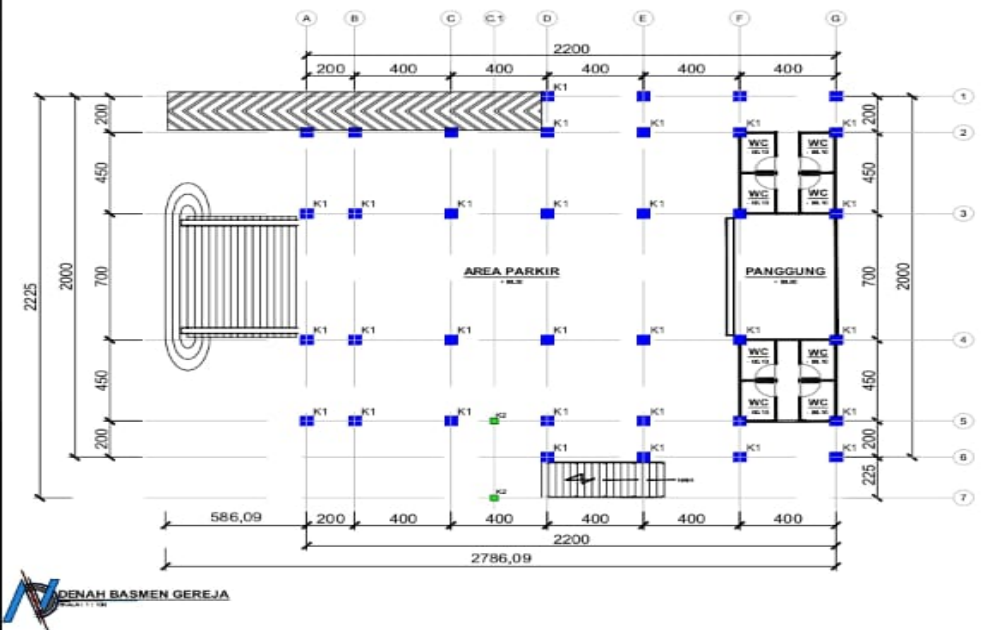

DENAH BASMEN GEREJA

SKALA :	NAMA GAMBAR :	

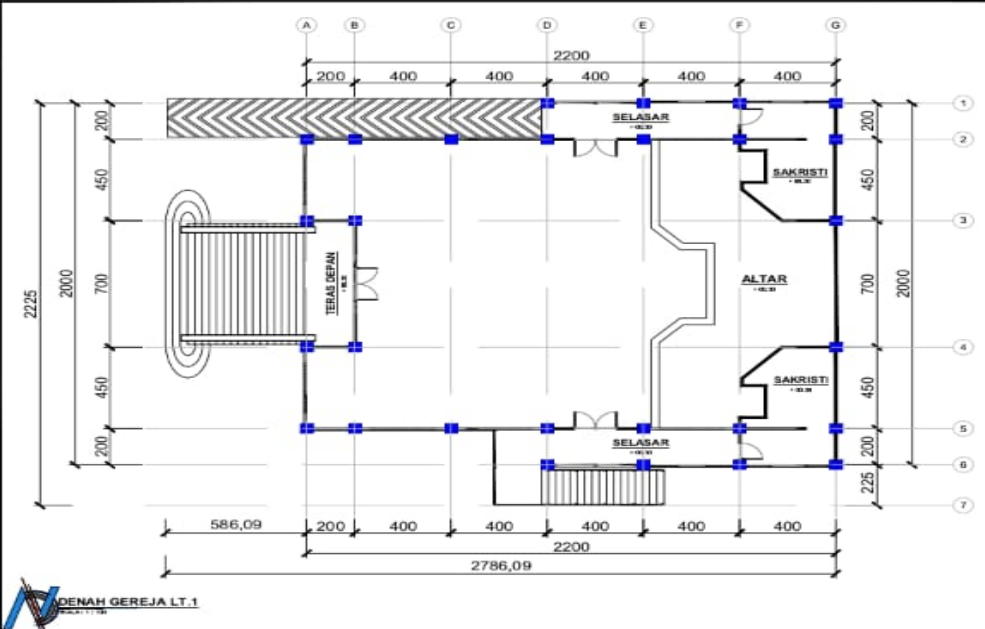

DENAH GEREJA LT.1

SKALA :	NAMA GAMBAR :	



TAMPAK DEPAN GEREJA

SKALA :	NAMA GAMBAR :	



1:10.00



TAMPAK BELAKANG GEREJA

SKALA :	NAMA GAMBAR :



TAMPAK SAMPING KIRI GEREJA

SKALA :	NAMA GAMBAR :



TAMPAK SAMPING KANAN GEREJA

SKALA :	NAMA GAMBAR :

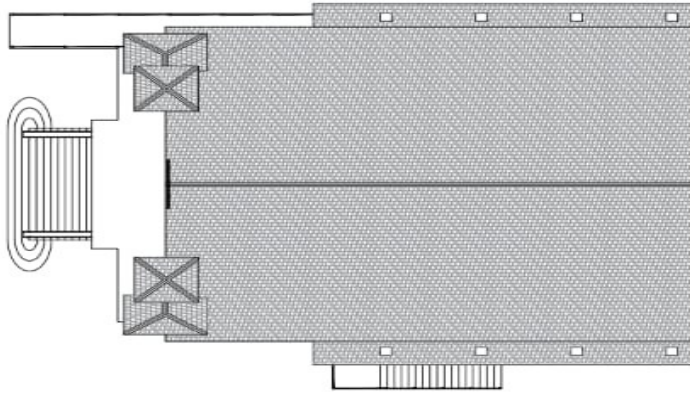

TAMPAK ATAS GEREJA

SKALA :	NAMA GAMBAR :

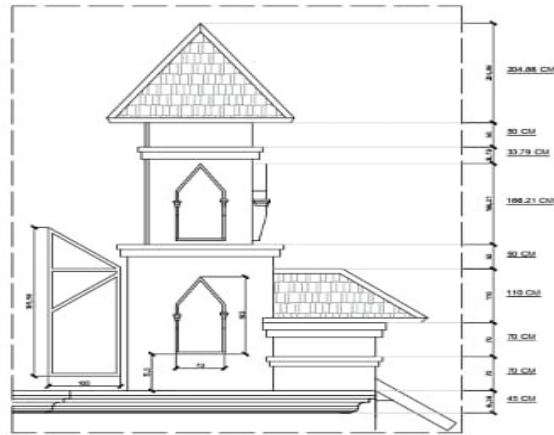
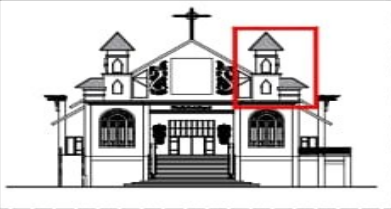

DETAIL MENARA GEREJA

SKALA :	NAMA GAMBAR :

TIPE LETAK	SLOOF 20 X 30	KOLOM INDUK 50 X 50	KOLOM ANAK 30 X 30	KOLOM PRAKTIS 10 X 10
SKETSA				
TULANGAN ATAS	4D16	4D16	2D16	4D8
TULANGAN SAMPING	2D16	4D16	2D16	2D8
TULANGAN BAWAH	2D16	4D16	2D16	2D8
SENGKANG	2D8 - 150	2D8 - 150	2D8 - 150	2D8 - 150

TIPE LETAK	RING BALOK 20 X 30
SKETSA	
TULANGAN ATAS	4D16
TULANGAN SAMPING	2D16
TULANGAN BAWAH	2D16
SENGKANG	2D8 - 150

DETAIL

SKALA :	NAMA GAMBAR :



Tipe	BALOK INDUK 30 X 60			BALOK ANAK 20 X 30
	LETAK	TUMPUAN	LAPANGAN	
SKETSA				
TULANGAN ATAS	4D16	2D16	4D16	2D16
TULANGAN SAMPING	2D16	2D16	2D16	
TULANGAN BAWAH	2D16	4D16	2D16	2D16
SENGKANG	308 - 100	308 - 200	308 - 100	308 - 150



SKALA :	NAMA GAMBAR :

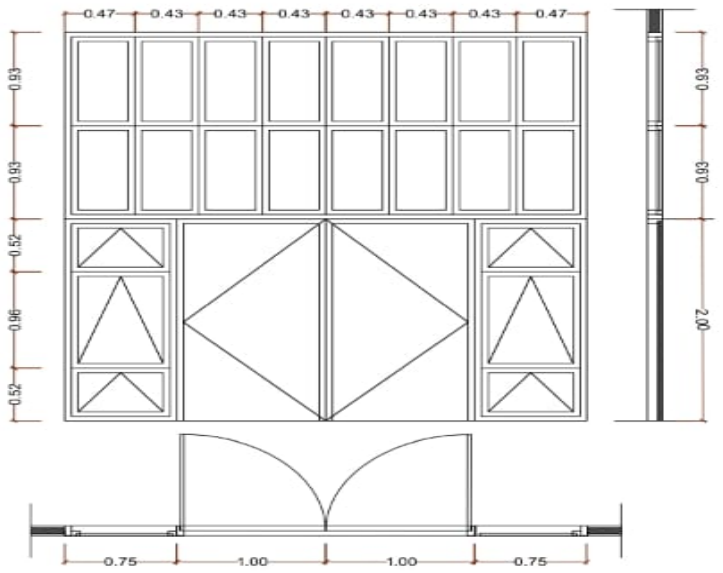

SKALA :	NAMA GAMBAR :

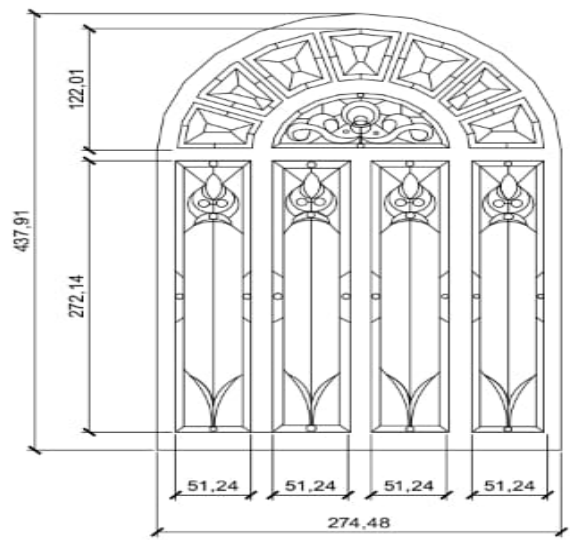

SKALA :	NAMA GAMBAR :

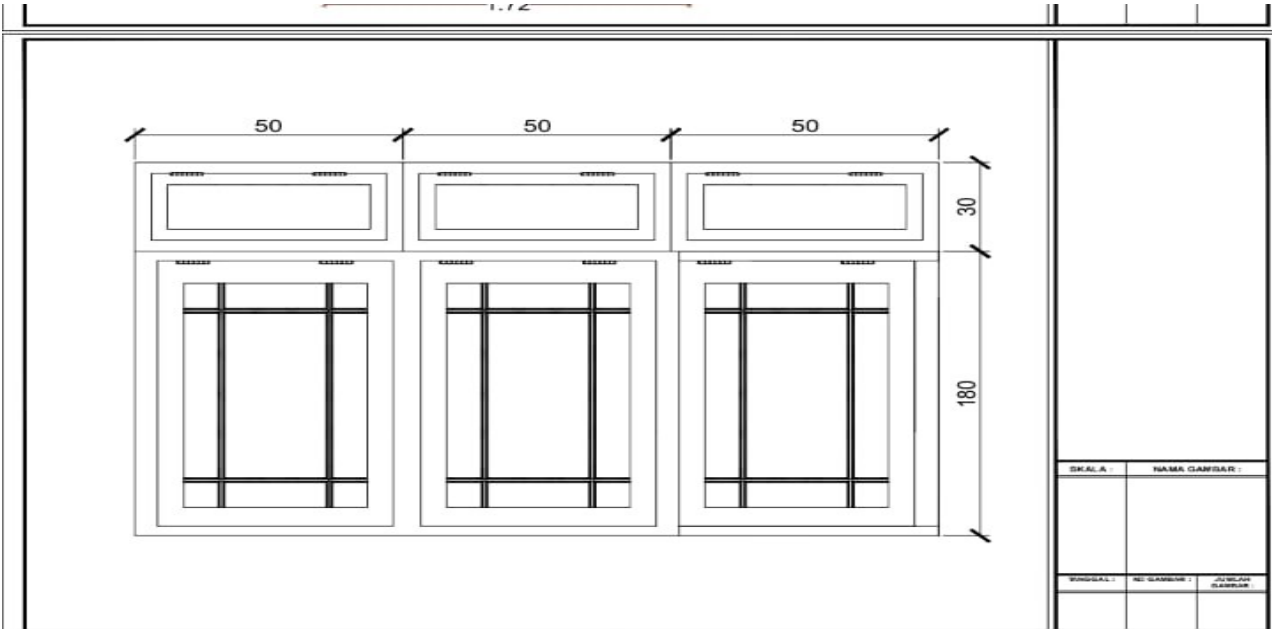

SKALA :	NAMA GAMBAR :

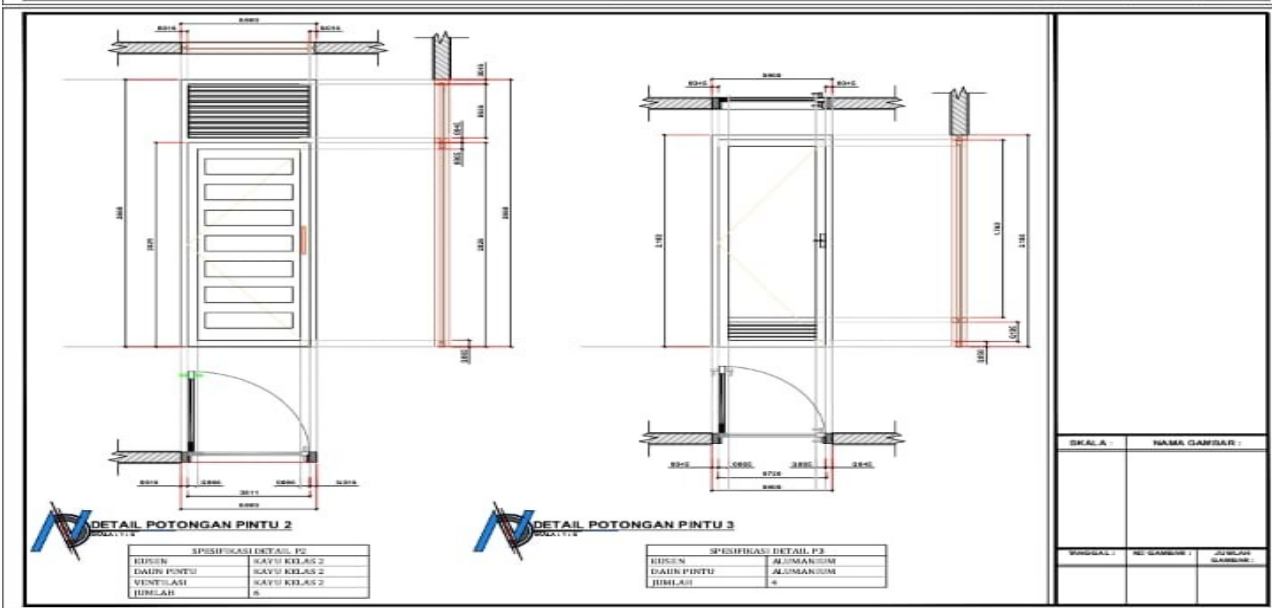

DETAIL POTONGAN PINTU 2

SPESIFIKASI DETAIL P2	
BUDEN	KAYU KLAS 2
DAIR PINTU	KAYU KLAS 2
VENTILASI	KAYU KLAS 2
JUMLAH	2

DETAIL POTONGAN PINTU 3

SPESIFIKASI DETAIL P3	
BUDEN	ALUMANIUM
DAIR PINTU	ALUMANIUM
JUMLAH	4

SKALA :	NAMA GAMBAR :

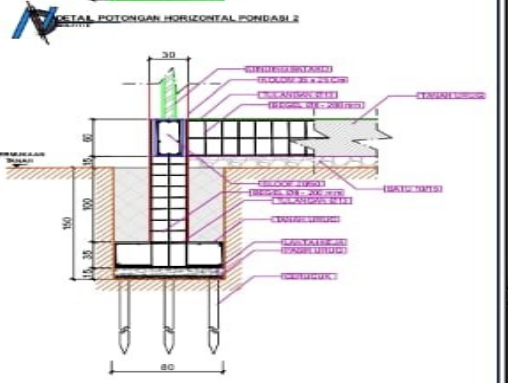
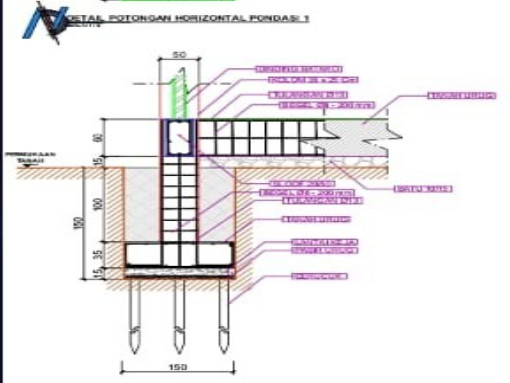
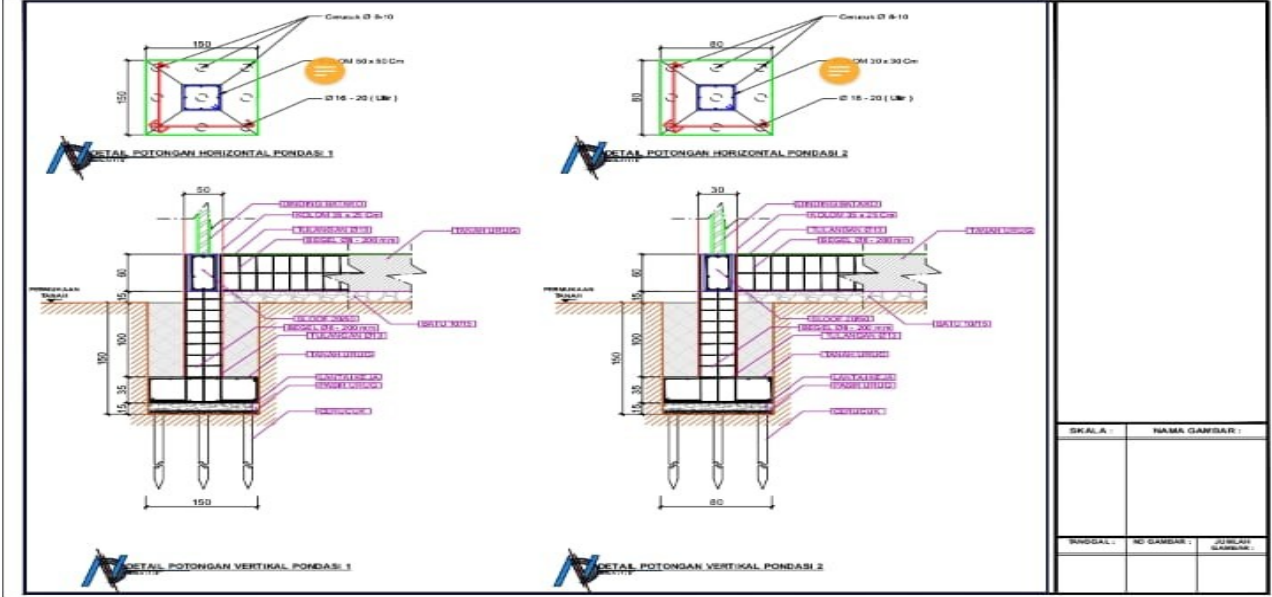

SKALA :	NAMA GAMBAR :

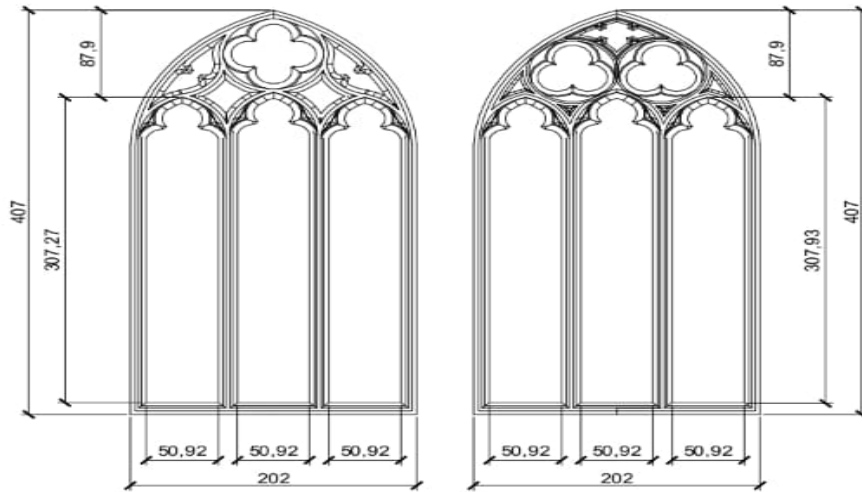

SKALA : NAMA GAMBAR :

NO. GAMBAR : JUDUL GAMBAR :

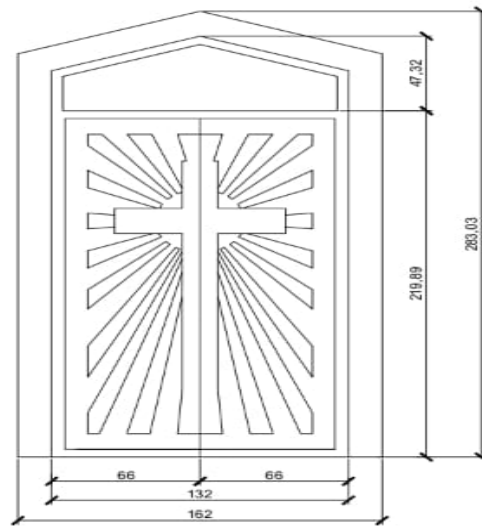

SKALA : NAMA GAMBAR :

NO. GAMBAR : JUDUL GAMBAR :

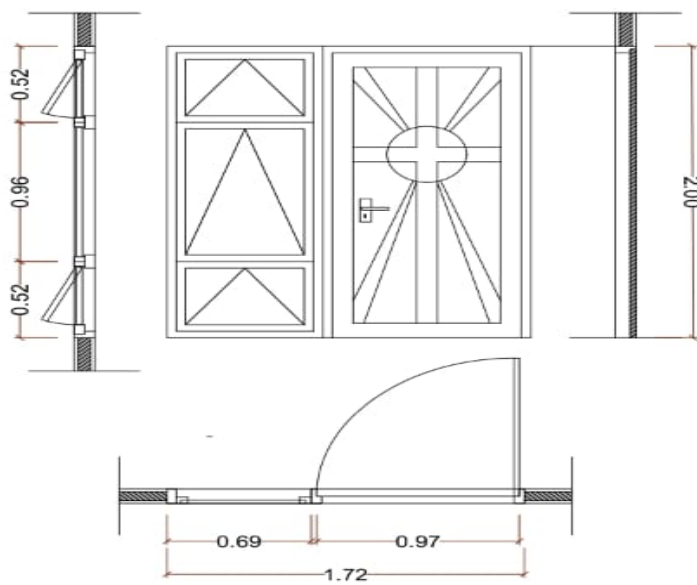

SKALA : NAMA GAMBAR :

NO. GAMBAR : JUDUL GAMBAR :

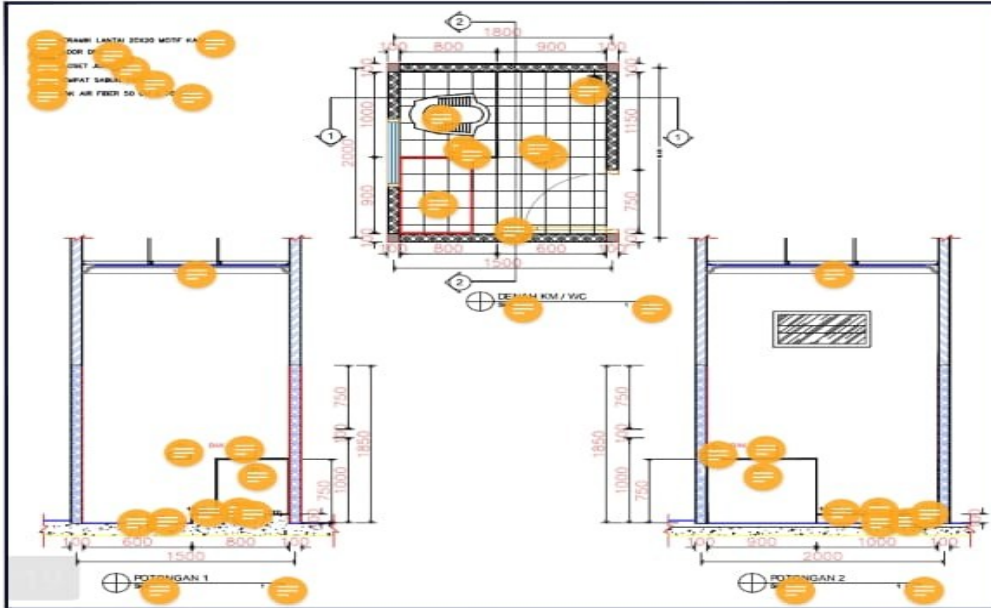

SKALA :	NAMA GAMBAR :
NO. GAMBAR :	JUDUL GAMBAR :



TAMPAK EXTERIOR GEREJA

SKALA :	NAMA GAMBAR :
NO. GAMBAR :	JUDUL GAMBAR :



TAMPAK EXTERIOR GEREJA

SKALA :	NAMA GAMBAR :
NO. GAMBAR :	JUDUL GAMBAR :



 TAMPAK EXTERIOR GEREJA

SKALA :	NAMA GAMBAR :	



 TAMPAK EXTERIOR GEREJA

SKALA :	NAMA GAMBAR :	



 TAMPAK EXTERIOR GEREJA

SKALA :	NAMA GAMBAR :	

NO. GAMBAR :	JUDUL GAMBAR :



SKALA :	NAMA GAMBAR :
NO. GAMBAR :	JUDUL GAMBAR :



SKALA :	NAMA GAMBAR :
NO. GAMBAR :	JUDUL GAMBAR :



SKALA :	NAMA GAMBAR :
NO. GAMBAR :	JUDUL GAMBAR :