

PROPOSAL

PERMOHONAN BANTUAN DANA HIBAH APBD TAHUN 2027



OLEH:

PANITIA PEMBANGUNAN MASJID

“ NURUL IMAN ”

DESA SUNGAI RASAU
KECAMATAN SUNGAI PINYUH
KABUPATEN MEMPAWAH PROVINSI KALBAR



PANITIA PEMBANGUNAN MASJID “ NURUL IMAN “

DESA SUNGAI RASAU KECAMATAN SUNGAI PINYUH KABUPATEN MEMPAWAH

Alamat: Jalan Raya Sungai Rasau Rt 007/003. Kode Pos 78353, ismailmusa050783@gmail.com @mailHp.Tlp. 0857 5280 9078

Sungai Rasau, 21 Januari 2026

Nomor : 01/PPM-NI/SR/2026
Lampiran : 1 Rangkap
Sifat : Penting
Perihal : Permohonan Bantuan Dana Hibah
Anggaran Pendapatan Belanja Daerah (APBD TA 2027)
Pembangunan Halaman Masjid, Tempat Whudu' serta MCK Masjid

Kepada
Yth. Bupati Kabupaten Mempawah
di-
Mempawah

Assalamu'alaikum Wr.Wb.

Guna melengkapi sarana dan prasaran peribadatan dan untuk mendukung ukhuwah islamiyah di Desa Sungai Rasau Kecamatan Sungai Pinyuh Kabupaten Mempawah, maka dengan ini kami bermaksud melakukan pembangunan halaman masjid Nurul Iman dengan menggunakan batu taving, Tempat Wudlu serta MCK Masjid Nurul Iman Desa Sungai Rasau Kecamatan Sungai Pinyuh Kabupaten Mempawah. Mengingat keterbatasan kemampuan keuangan yang ada, maka dengan ini kami mohon bantuan dana Hibah APBD Kabupaten Mempawah TA 2027 untuk dapat merealisasikan kegiatan tersebut.

Demikian permohonan yang kami ajukan, atas perhatian dan terkabulnya permohonan ini kami haturkan terima kasih.

Wassalamu'alaikum Wr.Wb.

PANITIA PEMBANGUNAN MASJID NURUL IMAN
DESA SUNGAI RASAU KECAMATAN SUNGAI PINYUH KABUPATEN MEMPAWAH

BENDAHARA

MULYADI ALI

SEKRETARIS

ISMAIL



“Sesungguhnya Allah menyukai orang-orang yang berjuang dijalan-Nya dalam barisan yang teratur seakan-akan seperti bangunan yang kokoh” (As Shaf: 4)

“Dan berbuat kebajikan, supaya kamu mendapat kemenangan” (Al Haj: 77)



PANITIA PEMBANGUNAN MASJID “ NURUL IMAN “

DESA SUNGAI RASAU KECAMATAN SUNGAI PINYUH KABUPATEN MEMPAWAH

Alamat: Jalan Raya Sungai Rasau Rt 007/003. Kode Pos 78353, ismailmusa050783@gmail.com @mailHp.Tlp. 0857 5280 9078

A. MUQADDIMAH

Dengan nama Allah yang maha pengasih lagi maha penyayang. Puji syukur Alhamdulillah kehadiran Allah SWT, Sholawat salam Allah bagi Rosulullah Muhammad SAW.

Bagian hidup manusia yang tidak bisa lepas dari sebutan makhluk sosial adalah sikap saling membutuhkan satu sama lain untuk berserikat, yang dapat menimbulkan kemampuan baru untuk menciptakan suasana yang baru dari hanya sekedar individu yang memiliki kemampuan serba terbatas.

Berat sama dipikul ringan sama dijinjing, merupakan implementasi makhluk sosial yang harus direalisasikan dalam kehidupan sehari-hari melalui inisiatif yang melangkah pada rel inspirasi menuju realita. Salah satu yang harus dibangun oleh umat Islam saat ini adalah pengukuhan ukhuwah Islamiyah. Banyak persoalan yang menimpa umat Islam yang belum terselesaikan, baik itu skala regional, nasional, maupun internasional, yang mencerminkan kekuatan ukhuwah kita masih lemah.

Ukhuwah Islamiyah adalah kekuatan iman dan spiritual yang melahirkan perasaan dalam terhadap kasih, kecintaan dan kemuliaan serta rasa percaya sesama orang yang terkait dengan aqidah Islam yaitu iman dan taqwa yang senantiasa terimplementasikan dalam kehidupan sehari-hari.

B. DASAR PEMIKIRAN

Al Qur'an sebagai petunjuk bagi jalan hidup seorang muslim, telah menggariskan bahwa ukhuwah islamiyah merupakan sesuatu hal yang harus diwujudkan manakala kewibawaan kita sebagai umat hendak kita miliki kembali. Tanpa kekuatan ukhuwah, kaum muslimin mudah diperhitungkan oleh orang-orang yang tidak suka kepadanya, Tetapi bila ukhuwah islamiyah berhasil direalisasikan dan diletakan dalam rangka persatuan umat, umat islam akan kuat.

Masjid Nurul Iman Desa Sungai Rasau sebagai asset umat Islam memiliki posisi strategis dalam masyarakat sehingga diharapkan dapat memberdayakan dirinya dalam rangka meningkatkan kualitas kehidupan umat.

Pembangunan Halaman tempat wudhu Serta MCK **Masjid Nurul Iman Desa Sungai Rasau** sudah barang tentu merupakan salah satu wujud kepedulian umat terhadap kondisi kaum muslimin yang dihadapi sekarang ini untuk mewujudkan jalinan ukhuwah islamiyah.

C. LANDASAN KEGIATAN

“Dan bertaqwalah kepada Allah yang dengan (Menggunakan) nama-Nya kamu saling meminta satu sama lain, dan peliharalah hubungan silaturahmi”, (An Nisa: 1)

“Sesungguhnya semua orang mukmin itu bersaudara, oleh sebab itu berbuat baiklah kepada saudaramu dan berbaktilah kepada Allah semoga kamu mendapat rahmatnya” (Al Hujurat: 10)

“Ajaklah manusia itu kejalan tuhanmu dengan cara bijaksana dan nasehat (pengajaran) yang baik” (An Nahl: 125)

Musyawarah Panitia Pembangunan **Masjid Nurul Iman Desa Sungai Rasau** pada tanggal Januari 20

D. NAMA DAN BENTUK KEGIATAN

Pembangunan Halaman Masjid,tempat wudhu Serta MCK Masjid Nurul Iman Desa Sungai Rasau Sarana dan prasarana Ibadah (Kegiatan Ibadah) yang nyaman

E. MAKSUD DAN TUJUAN

Sebagai sarana dan wahana pembinaan mental spiritual yang lebih nyaman Meningkatkan taraf peribadatan yang lebih serius terarah dan terukur Turut mencerdaskan mental bangsa, dan terwujudnya suatu kehidupan bermasyarakat yang sesuai dengan kaidah agama Islam menuju taraf keilmuan dan pengetahuan serta kehidupan yang layak pada tempatnya.

F. WAKTU PELAKSANAAN

23 Maret 2027 – 12 Mei 2027

1. Kas Masjid Nurul Iman 5.783.000,00
2. Swadaya masyarakat Rp.3.000.000,00
3. Bantuan dari Pemerintah Kabupaten Mempawah ,0

G. RENCANA ANGGARAN

terlampir

H. SUSUNAN PANITIA

Terlampir

I. RENCANA ANGGARAN BELANJA

Terlampir

J. PENUTUP

Demikian proposal Pembangunan halaman tempat wudhu serta MCK **Masjid Nurul Iman Desa Sungai Rasau** ini kami sampaikan. Semoga Allah meridhoi segala upaya kita dalam melaksanakan amalan terpuji. Kemudian atas kerjasamanya kami sampaikan terimakasih.

Wassalamu'alaikum Wr.Wb.

PANITIA PEMBANGUNAN MASJID NURUL IMAN
DESA SUNGAI RASAU KECAMATAN SUNGAI PINYUH KABUPATEN MEMPAWAH

BENDAHARA

MULYADIALI

SEKRETARIS

ISMAIL





PANITIA PEMBANGUNAN MASJID
" NURUL IMAN "

DESA SUNGAI RASAU KECAMATAN SUNGAI PINYUH KABUPATEN MEMPWAH

Alamat: Jalan Raya Sungai Rasau Rt 007/003 Kode Pos 70353, jemailnusa050783@gmail.com @mailhp Hp. 0857 5280 9078

RENCANA ANGGARAN DAN BELANJA

No	Material	Vol	Sat	harga	Jumlah	Kot
1	Batu bata	4500	buah	2.300,00	10.350.000,00	
2	Pasir	6	Truck	800.000,00	4.800.000,00	
3	Semon MP	70	Zak	78.000,00	5.460.000,00	
4	Batu Paving	15.000	Buah	2000,00	30.000.000,00	
5	Besi 8" full	30	btg	60.000,00	1.800.000,00	
6	Besi 13" ulir	60	btg	145.000,00	8.700.000,00	
7	Besi 6 In Full	20	Btg	40.000,00	800.000,00	
8	Kawat Boton	1	Roll	270.000,00	270.000,00	
9	Tanah timbun	2	Truck	400.000,00	800.000,00	
10	Pipa paralon 3/4	10	btg	35.000,00	350.000,00	
11	Pipa paralon 1/2	20	btg	20.000,00	400.000,00	
12	Papan mal	20	Kpng	20.000,00	400.000,00	
13	Pintu We alumunlum	4	Buah	450.000,00	1.800.000,00	
14	Closet angsa	4	Buah	250.000,00	1.000.000,00	
15	Stop Keran	20	Buah	25.000,00	500.000,00	
16	Sng gelombang	120	Kpng	52.000,00	6.240.000,00	
17	Kayu 4x6	32	Btng	35.000,00	1.120.000,00	
18	Kayu 3x5	80	Btng	25.000,00	2.000.000,00	
19	Paku Campur	10	kg	23.000,00	230.000,00	
20	Kayu Bellan 7x7	10	kg	220.000,00	2.200.000,00	
21	Artco	2	Unit	450.000,00	900.000,00	
22	Upah Tukang	4	Orang	120.000,00	12.000.000,00	
23	Mecin Pompa Air	1	Unit	450.000,00	450.000,00	
24	Keramik 40x40	100	Kotak	75.000,00	7.500.000,00	
25	Biaya Tak Terduga	Le	Ls	5.000.000,00	5.000.000,00	
					Jumlah/Total	104.000.000,00

Wassalamu'alaikum Wr.Wb.

PANITIA PEMBANGUNAN MASJID NURUL IMAN
DESA SUNGAI RASAU KECAMATAN SUNGAI PINYUH KABUPATEN MEMPWAH

BENDAHARA

MULYADI ALI

SEKRETARIS

ISMAIL





PANITIA PEMBANGUNAN / RANOVASI MASJID
" NURUL IMAN "

DESA SUNGAI RASAU KECAMATAN SUNGAI PINYUH

Sekretariat: Jalan Siliwangi Rt 07/03, Desa Sungai Rasau, Kode Pos 78353, Hp/Wp. 0857 5280 9078 / 0856 5497 4126

SUSUNAN PANTIA PEMBENGUNAN / RENOVASI
MASJID NURUL IMAN
DESA SUNGAI RASAU KECAMATAN SUNGAI PINYUH

Pelindung : ASMADI (Kepala Desa Sungai Rasau)
Penasehat : Ust UMAR HASAN (Imam Masjid Nurul Iman)
Ketua : DARWIS
W.Ketua : HALILI
Sekretaris : ISMAIL
W.Sekretaris : ZAINI CHOTAMI
Bendahara : MULYADI
W. Bendahara : SAMSUL MA'ARIF

SEKSI – SEKSI

I. HUMAS

Ketua : Ust SUPARDI
W. Ketua : MULYADI, SE.
Anggota : MARHUSAN
: JUBRI
: MASIR
: H.HAMID
: ABU NAWAR
: SARILAN

II. USAHA DANA

Ketua : IHYA' ULUMUDDIN AZIZ
W.Ketua : ZAIHUL,S.Hi
Anggota : JUNAIDI
: FAUZAN
: SAMSUL
: HASYIM ASY'ARIE
: SURYADI
: MARHAMID

III. PERLENGKAPAN

Ketua : S.ARIFIN
Anggota : Semua Anggota Remas

IV. KOMSUMSI

Ketua : Nyai KAFILAH
Anggota : Nyai KHOLIFAH
: Hj.RUSMIDEH
: Nyai ROHIMAH
: Nyai SANARTI

PANITIA PEMBANGUNAN / RENOVASI
MASJID NURUL IMAN
DESA SUNGAI RASAU KECAMATAN SUNGAI PINYUH KABUPATEN MEMPAWAH

MULYADI, ALI
Bendahara

ISMAIL
Sekretaris

DARWIS
Ketua



PEMERINTAH KABUPATEN MEMPAWAH KECAMATAN SUNGAI PINYUH DESA SUNGAI RASAU

Alamat : Jalan Siliwangi Desa Sungai Rasau Kecamatan Sungai Pinyuh Kab. Mempawah Kode Pos 78353

SURAT KETERANGAN DOMISILI ORGANISASI / LEMBAGA

Nomor : 474.4 / 47 / PEM

Yang bertanda tangan dibawah ini Kepala Desa Sungai Rasau Kecamatan Sungai Pinyuh Kabupaten Mempawah, dengan ini menerangkan bahwa :

1. Nama Organisasi/lembaga : Panitia Pembangunan Masjid Nurul Iman
 2. Singkatan Organisasi/Lembaga : PPMNI
 3. Nama Pimpinan : Ust. Umar Hasan
 4. Sifat Organisasi/Lembaga : Kepanitiaan /Kepengurusan
 5. Alamat Yayasan/Lembaga : Jln Siliwangi Rt 007/003, Desa Sungai Rasau
Kecamatan Sungai Pinyuh Kabupaten Mempawah
 6. Dasar Pendirian : SK Ta'mir Masjid
 7. No. Pengesahan : 03/TMNI/SR/2020
 8. Tanggal Pengesahan : 13 September 2020
 9. Berdiri dan disahkan : 13 September 2020
 10. Nama Pengurus : - Ketua : DARWIS
: - Sekretaris : ISMAIL
: - Bendahara : MULYADI ALI
- a. Keterangan lain : benar adanya bahwa Pembangunan Masjid Nurul Iman tersebut berada / berdomisili di Jln Siliwangi Rt 007/003 Desa Sungai Rasau Sungai Rasau Kecamatan Sungai Pinyuh Kab Mempawah

Demikian surat keterangan domisili Organisasi/Yayasan ini kami buat dan diberikan kepada yang bersangkutan sebagai syarat kelengkapan administrasi permohonan bantuan dana Hibah APBD kabupaten mempawah dan APBD Provinsi Kalimantan Barat tahun anggaran 2025, dan agar dapat dipergunakan sebagaimana mestinya.

Sungai Rasau, 29 Januari 2026

Kepala Desa Sungai Rasau





KEMENTERIAN AGRARIA DAN TATA RUANG/
BADAN PERTANAHAN NASIONAL
REPUBLIK INDONESIA

SERTIPIKAT TANAH WAKAF
NIB. 14.02.000011681.0

Tanah Wakaf ini diwakafkan oleh Wakif yang tertera pada bagian WAKIF dengan Nazhir yang tertera pada bagian NAZHIR, atas sebidang tanah yang letaknya diuraikan pada bagian BIDANG TANAH, serta batasan dan kewajiban, dan pencatatan lainnya yang tertera pada tanda bukti tanah wakaf ini

Kepala Kantor Pertanahan
Kabupaten Mempawah

Iman Malvina Yusuf Putra
NIP. 198207252009031002

BIDANG TANAH

Bidang tanah ini terletak di Desa Sungai Rasau Kecamatan SUNGAI PINYUH Kabupaten MEMPAWAH Provinsi Kalimantan Barat seluas 2.492 M² (dua ribu empat ratus sembilan puluh dua meter persegi)

WAKIF

- 1) DARWIS - SUNGAI RASAU, 03 Juli 1968

NAZHIR

- 1) MATRAJIE - SUNGAI RASAU, 12 Juni 1974
- 2) UMAR HASAN - SUNGAI RASAU, 12 Agustus 1959
- 3) ZAIHUL - SUNGAI PINYUH, 22 Oktober 1982

CATATAN PENDAFTARAN

- 1) Penegasan Tanah Wakaf berdasarkan Keputusan Nomor 6/HW/BPN-14.02/XI/2025 Tanggal 26 November 2025

PROVINSI KALIMANTAN BARAT
KABUPATEN MEMPAWAH

NIK : 6102071598760004

Nama : DAHVIS
Tempat/Tgl Lahir : FONTIANAK, 15-01-1978
Jenis Kelamin : LAKI-LAKI Gol. Darah :
Alamat : SUI RASAU
RT/RW : 004/002
Kel/Desa : SUNGAI RASAU
Kecamatan : SUNGAI PINYUH
Agama : ISLAM
Status Perkawinan : KAWIN
Pekerjaan : WIRASWASTA
Kewarganegaraan : WNI
Berlaku Hingga : SELAMA HIDUP



MEMPAWAH

[Signature]

PROVINSI KALIMANTAN BARAT
KABUPATEN MEMPAWAH

NIK : 6102071001800002

Nama : MUHAMMAD MURYADI ALI
Tempat/Tgl Lahir : PART BANJAR, 12-01-1980
Jenis Kelamin : LAKI-LAKI Gol. Darah :
Alamat : SUNGAI RASAU
RT/RW : 007/003
Kel/Desa : SUNGAI RASAU
Kecamatan : SUNGAI PINYUH
Agama : ISLAM
Status Perkawinan : KAWIN
Pekerjaan : KARYAWAN SWASTA
Kewarganegaraan : WNI
Berlaku Hingga : SELAMA HIDUP



MEMPAWAH

02-03-2015

[Signature]

PROVINSI KALIMANTAN BARAT
KABUPATEN MEMPAWAH

NIK : 6102072603830002

Nama : ISMAIL
Tempat/Tgl Lahir : SUNGAI RASAU, 05-07-1983
Jenis Kelamin : LAKI-LAKI Gol. Darah :
Alamat : SUI RASAU
RT/RW : 007/003
Kel/Desa : SUNGAI RASAU
Kecamatan : SUNGAI PINYUH
Agama : ISLAM
Status Perkawinan : KAWIN
Pekerjaan : WIRASWASTA
Kewarganegaraan : WNI
Berlaku Hingga : SELAMA HIDUP



MEMPAWAH

19-01-2015

[Signature]

Kantor Cabang : 051 CAPEH SUNGAT PINYUH
 Nomor Rekening : 5121010567
 Nama : HASJID HURUL INAH

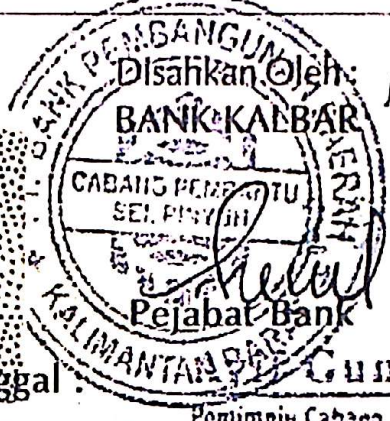
Tanda Tangan	 <p>Disahkan Oleh: BANK KALBAR CABANG PEMANTU SEL PINYUH Kalimantan Barat Pejabat Bank Gunanto Pemimpin Cabang</p>
--------------	--

MAY 2012

29 MAY 2012

PERHATIAN

- MOHON PERIKSA SALDO TABUNGAN ANDA SEBELUM MENINGGALKAN BANK.
- JIKA BUKU TABUNGAN HILANG, HARAP SEGERA MELAPORKAN KEPADA CABANG TEMPAT REKENING PERTAMA KALI DIBUKA
- BAGI YANG MENEMUKAN BUKU TABUNGAN HARAP DIKEMBALIKAN KEPADA KANTOR/CABANG BANK KALBAR.
- TRANSAKSI PENARIKAN DI TELLER HARUS MENYERTAKAN BUKU TABUNGAN DAN IDENTITAS DIRI YANG MASIH BERLAKU
- MOHON DATANG KE BANK KALBAR TERDEKAT SETIAP BULAN UNTUK MENGETAK SALDO TABUNGAN ANDA

ANDI TRANSAKSI

- 01 = SETOR TUNAI 07 = KOREKSI DEBET
- 02 = TARIK TUNAI 13 = TOLAK KLIRING
- 03 = SETOR KLIRING 14 = PB. DEBET
- 04 = PB KREDIT 16 = PAJAK BUNGA

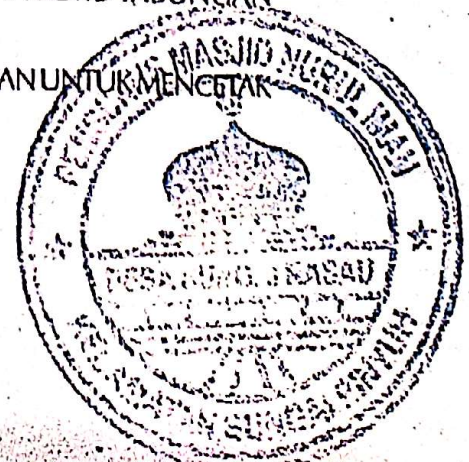

Dipindai dengan CamScanner

Dipindai dengan CamScanner



PANITIA PEMBANGUNAN MASJID "NURUL IMAN"

DESA SUNGAI BASAH KECAMATAN SUNGAI PINYUH KABUPATEN MEMPWAH
Alamat: Jalan Raya Sungai Basah Rt 004/002 Desa Sungai Basah Kec. Sungai Pinyuh
Kabupaten Mempawah Provinsi Kalimantan Barat

BURAT PERNYATAAN BERSEDIA MELAYAKKAN PERTANGGUNG JAWABAN RUANGSI DAN LAPORAN PELAKSANAAN

Yang bertanda tangan di bawah ini

1. Nama : DARWIS
2. Tempat/Tgl/Lahir : Pontianak, 15 08 1976
3. Pekerjaan : Swasta
4. Agama : Islam
5. Alamat : Sungai Basah Rt 004/002, Desa Sungai Basah Kec. Sungai Pinyuh
Kabupaten Mempawah Provinsi Kalimantan Barat.

Menyatakan dengan sesungguhnya bahwa saya bersedia menyetorkan pendapatan jabatan administrasi dan keuangan dan dana yang akan dibelikan kepada pembangunan Masjid 'Nurul', MCK serta Halaman Masjid Nurul Iman Desa Sungai Basah Kecamatan Sungai Pinyuh Kabupaten Mempawah.

Demikian surat pernyataan ini saya buat dengan sebenar benarnya dan tanpa ada paksaan dari pihak manapun, apabila dikemudian surat pernyataan ini palsu/tidak benar, maka saya bersedia di hukum sesuai dengan perundang undangan yang berlaku, dan agar dapat digunakan sebagaimana mestinya.

Sungai Basah, 29 Januari 2026

Yang membuat pernyataan

Petua Pembangunan Masjid Nurul Iman



PANITIA PEMBANGUNAN MASJID “ NURUL IMAN “

DESA SUNGAI RASAU KECAMATAN SUNGAI PINYUH KABUPATEN MEMPAWAH

Alamat Jalan Raya Sungai Rasau Rt 007/003. Kode Pos 78353, ismailmusa050783@gmail.com @mailHp.Tlp. 0857 5280 9078

SURAT PERNYATAAN KESEDIAAN MENYEDIAKAN DANA PENDAMPING

Yang bertanda tangan dibawah ini :

1. Nama : DARWIS
2. Tempat/Tgl/Lahir : Pontianak, 15-08-1976
3. Jabatan : Ketua
4. Bertindak Untuk Dan Atas Nama : Pembangunan Masjid Nurul Iman

Sehubungan dengan proposal yang kami ajukan kepada Bupati Kabupaten Mempawah

- Tanggal : 29 Januari 2026
- Kegiatan : Permohonan Bantuan Dana Hibah APBD Kabupaten Mempawah 2027
- Penanggung Jawab : GUNTUR (Anggota DPRD Kabupaten Mempawah)
- Alamat Sekretariat : Jalan Raya Sungai Rasau Rt 007/003, Desa Sungai Rasau Kecamatan Sungai Pinyuh Kabupaten Mempawah

Dengan ini menyatakan bahwa, apabila proposal kami disetujui untuk mendapat Bantuan Dana Hibah APBD Kabupaten Mempawah Tahun 2027, maka kami bersedia menyiapkan dana pendamping apabila terjadi kekurangan dalam kegiatan tersebut.

Demikian surat pernyataan ini dibuat dengan penuh kesadaran dan rasa tanggung jawab serta tidak ada unsur paksaan dari pihak manapun.

Sungai Rasau, 29 Januari 2026

Yang membuat pernyataan



DARWIS

Ketua Pembangunan Masjid Nurul Iman



PANITIA PEMBANGUNAN MASJID “ NURUL IMAN “

DESA SUNGAI RASAU KECAMATAN SUNGAI PINYUH KABUPATEN MEMPAWAH

Alamat: Jalan Raya Sungai Rasau Rt 007/003. Kode Pos 78353, ismailmusa050783@gmail.cpm @mailHp.Tlp. 0857 5280 9078

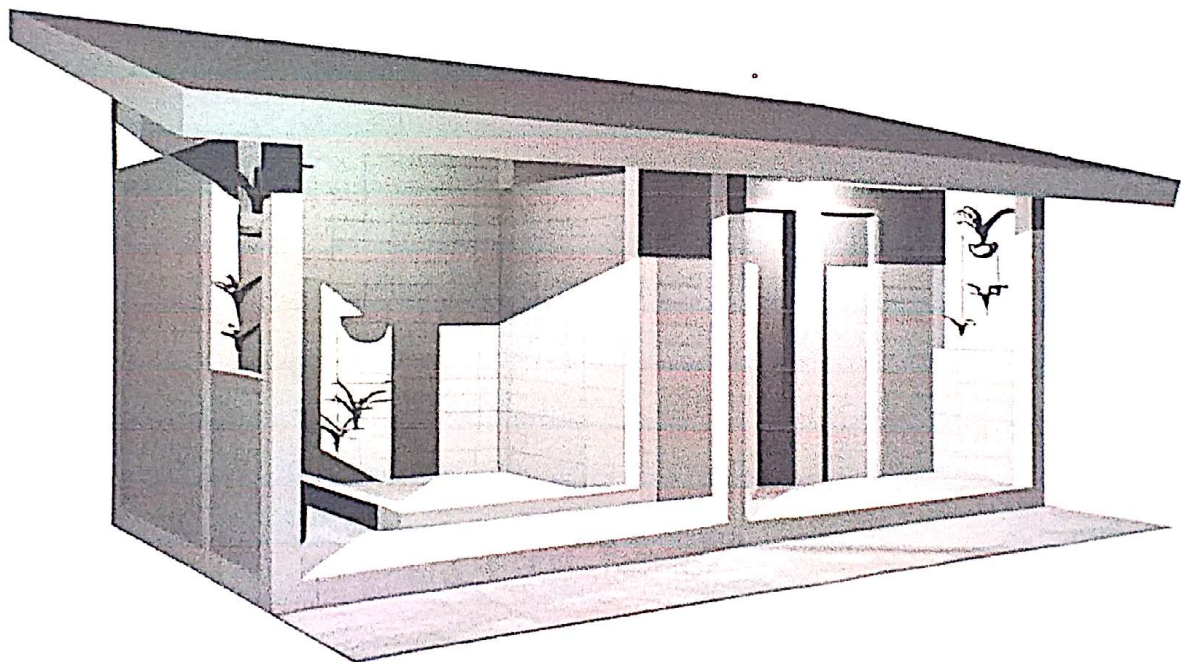
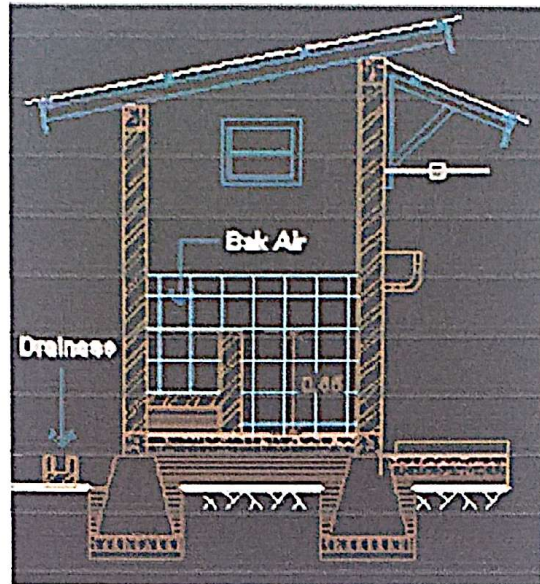

PANITIA PEMBANGUNAN MASJID

“ NURUL IMAN “

DESA SUNGAI RASAU KECAMATAN SUNGAI PINYUH KABUPATEN MEMPAWAH

Alamat: Jalan Raya Sungai Rasau Rt 007/003 KodePos 78353, jsmallmusa959783@gmail.com @mslHp. Hp. 0957 5260 8678

RENCANA PAVING HALAMAN MASJID

