

PROPOSAL PEMBANGUNAN

MASJID NURUL IMAN



DUSUN GALAHERANG

DESA SEJEGI

KECAMATAN MEMPAWAH TIMUR

TAHUN 2025/2026



PANITIA PENGURUS
MASJID NURUL IMAN

*Dusun Galaherang Rt.003/Rw.002 Desa Sejegi Kecamatan Mempawah Timur
Kabupaten Mempawah*

Nomor : 452.2/002/-PPM/NI/2025
Lamp : 1 (Satu) Berkas
Perihal : Permohonan Bantuan Dana

Kepada
Yth. BUPATI KABUPATEN MEMPAWAH
Di –
Pembangunan Masjid Nurul Iman Tempat

Assalamu'alaikum, Wr. Wb.

Salam silaturahmi kami sampaikan semoga segala aktivitas kita semua senantiasa ada dalam lindungan dan karunia Allah SWT.

Selanjutnya, dalam rangka ikut mencerdaskan kehidupan bangsa melalui Progam Pendidikan Keagamaan, maka dengan ini kami mengajukan Permohonan Bantuan Dana untuk Pembangunan Masjid nurul Iman yang berlokasi di Dusun Galaherang Rt.003/Rw.002 Desa Sejegi Kecamatan Mempawah Timur Kabupaten Mempawah.

Mengingat semakin banyaknya jama'ah yang melaksanakan shalat terutama ibadah bulan ramadhan maka perlu perluasan masjid. Pembangunan dan perluasan Masjid Nurul Iman dengan pertimbangannya adalah selain fungsi utama masjid untuk sholat berjamaah yang sudah tidak mampu menampung jama'ah, terutama ketika Idul Fitri maupun Idul Adha, Masjid Nurul Iman juga digunakan sebagai sarana belajar para santri dalam mengkaji ilmu agama Islam.

Kami sangat mengharapkan bantuannya, untuk mewujudkan rencana di atas, karena masyarakat sangat menginginkan dan mengharapkannya demi kemajuan generasi penerus bangsa yang berkualitas dengan bersendikan nilai-nilai Islam.

Demikian surat permohonan ini kami sampaikan. Bantuan yang di berikan dan sampaikan akan sangat bermanfaat bagi kemajuan dan perkembangan syi'ar Islam. Atas perhatian, partisipasi dan bantuannya kami ucapkan jazakumullah ahsanul jaza', semoga Allah SWT membalas semua sumbangan bapak menjadi amal ibadah dan tabungan akhirat.

Wassalammu'alaikum Wr. Wb.

Mempawah,

Panitia Pembangunan Masjid Nurul Iman

Desa Sejegi Kecamatan Mempawah Timur Kabupaten Mempawah

Ketua

Sekretaris

ABD AZIZ

MUHAMMAD IKHSAN

Mengetahui

Kepala Desa Sejegi

HERRI GUSTAMAN



PANITIA PENGURUS MASJID NURUL IMAN

*Dusun Galaherang Rt.003/Rw.002 Desa Sejegi Kecamatan Mempawah Timur
Kabupaten Mempawah*

PROPOSAL PERMOHONAN BANTUAN DANA PEMBANGUNAN MASJID NURUL IMAN

A. LATAR BELAKANG

Masjid adalah tempat ibadah umat islam yang selamanya harus dipelihara dan dijaga kelestariannya baik dari aspek ri'ayah (penjagaan), 'idarah (manajemen) dan imaroh (pembangunan). Seiring dengan hal ini seluruh umat islam tentunya harus merasa bangga dan memilikinya, bukan hanya memikirkan kepentingan pribadi atau golongan sehingga kepentingan umat yang menyangkut fasilitas rumah ibadah, mengabdikan diri kepada Allah terabaikan.

Masjid Nurul Iman yang berdiri pada tahun 1995 adalah tempat syi'ar agama islam membangun Iman dan Taqwa kepada Allah SWT menciptakan umat beragama bersatu, rukun dan damai, setiap kegiatan hari besar islam selalu mengadakan kegiatan-kegiatan dan tempat proses belajar mengajar Al-Qur'an dan ilmu syri'at islam

Kami panitia pembangunan masjid Nurul Iman yang berlokasi di Dusun Galaherang RL.003/Rw.002 Desa Sejegi Kecamatan Mempawah Timur Kabupaten Mempawah memperhatikan bahwa jumlah jama'ah masjid sudah lebih dari daya tampung atau melebihi dari kapasitas ruangan sehingga perlu adanya pembenahan ruangan yang rencananya akan dibangun dan diperlebar dengan kontruksi bangunan beton permanen.

Pembangunan masjid ini direncanakan berukuran 252 m² dan akan diperkirakan menghabiskan biaya sebesar Rp. 1.154.000.000,- (Satu Milyar Seratus Lima puluh Empat Juta Rupiah). Dari jumlah biaya yang besar ini kami berkeyakinan jika Allah SWT menghendaki bangunan tersebut akan terwujud. Kami hanya berusaha dan berupaya serta berdo'a dengan penuh harapan, dukungan dari berbagai pihak moril maupun materil Insya Allah bangunan tersebut akan terealisasi.

B. MAKSUD DAN TUJUAN

1. MAKSUD PEMBANGUNAN MASJID NURUL IMAN

- a. Membangun ulang Masjid Nurul Iman yang sudah banyak mengalami kerusakan.
- b. Untuk menambah dan memperlebar ruangan supaya kapasitas ruangan bisa mencukupi jumlah jema'ah.
- c. Memberikan kenyamanan terhadap jama'ah yang melaksanakan ibadah di Masjid Nurul Iman.



PANITIA PENGURUS MASJID NURUL IMAN

*Dusun Galaherang Rt.003/Rw.002 Desa Sejegi Kecamatan Mempawah Timur
Kabupaten Mempawah*

2. TUJUAN PEMBANGUNAN MASJID NURUL IMAN

- a. Menjadikan masjid yang ma'mur bergema dengan syi'ar islam.
- b. Ikut membantu pemerintah khususnya Kementerian Agama dalam rangka memberantas kebodohan masyarakat dalam bidang Pendidikan Agama melalui masjid.
- c. Membantu dan membina Remaja Masjid adalah tanggung jawab kita sesama manusia mereka perlu bantuan, perlindungan, pertolongan, pembinaan dan dididik, untuk mempertahankan kehidupan yang cerah, tentram, damai dan sejahtera masa akan datang.
- d. Sebagai rasa kasih sayang dan menumbuh kembangkan jiwa kepedulian terhadap masyarakat untuk beriman dan bertaqwa kepada Alla SWT juga setia serta menjadi abdi Agama jujur dan bertanggung jawab terhadap amanat yang diberikan.
- e. Membina manusia muslim yang sejati, beriman kepada Allah SWT dalam menghadapi kewajiban hidup sesuai tuntutan dan tuntunan agama Islam.

C. TEMPAT DAN WAKTU PELAKSANAAN

1. TEMPAT PELAKSANAAN PEMBANGUNAN MASJID NURUL IMAN

Pembangunan Masjid Nurul Iman yang berlokasi di Dusun Galaherang Rt.003/Rw.002 Desa Sejegi Kecamatan Mempawah Timur Kabupaten Mempawah.

2. WAKTU PELAKSANAAN PEMBANGUNAN MASJID NURUL IMAN

Pelaksanaan kegiatan pembangunan Masjid Nurul Iman direncanakan dilaksanakan mulai 18 Februari 2025

D. RINCIAN ANGGARAN BIAYA

(Terlampir)

E. DONASI

Bank KALBAR Cabang Mempawah: a/n Masjid Nurul Iman No.5021290728 (foto copy rekening Bank terlampir)

F. SUSUNAN PANITIA

(Terlampir)

G. GAMBAR RANCANGAN DAN KEADAAN MASJID NURUL IMAN

(Terlampir)



PANITIA PENGURUS MASJID NURUL IMAN

*Dusun Galaherang Rt.003/Rw.002 Desa Sejegi Kecamatan Mempawah Timur
Kabupaten Mempawah*

H. PENUTUP

Dengan terwujudnya masjid yang presentatif serta mencukupi jumlah jema'ah adalah harapan kami dan masjid yang ma'mur bergema dengan syi'ar islam itu adalah tujuan kami.

Demikian proposal ini kami buat untuk bahan pertimbangan, atas perhatian dan partisipasinya kami ucapkan terima kasih. Semoga kebaikan Ibu dibalas oleh Allah Swt dengan pahala yang berlipat ganda. Amiin.

Mempawah, 18 Februari 2025

Panitia Pembangunan Masjid Nurul Iman

Desa Sejegi Kecamatan Mempawah Timur Kabupaten Mempawah

Ketua

ABD AZIZ



Sekretaris

MUHAMMAD IKHSAN

Mengetahui

Kepala Desa Sejegi,



HERRI GUSTAMAN



PEMERINTAHAN KABUPATEN MEMPAWAH
KECAMATAN MEMPAWAH TIMUR
DESA SEJEGI

Alamat Kantor : Jl.Habib Husin Kode Pos 78918

REKOMENDASI

Nomor : 511.24/002/Pely/2025

Yang bertanda tangan dibawah ini, Kepala Desa Sejegi Kecamatan Mempawah Timur Kabupaten Mempawah, setelah memperhatikan:

1. Permohonan Pengurus "Masjid Nurul Iman" Desa Sejegi Kecamatan Mempawah Timur Kabupaten Mempawah Nomor: 451.2/001-PPM/NI/2025 tanggal 18 Februari 2025 Perihal Mohon Rekomendasi.
2. Niat baik dari Pengurus "Masjid Nurul Iman" Desa Sejegi Kecamatan Mempawah Timur Kabupaten Mempawah untuk permohonan bantuan Pembangunan "Masjid Nurul Iman"

Pada prinsipnya kami tidak keberatan dan mendukung sepenuhnya atas maksud dari Pengurus "Masjid Nurul Iman" Desa Sejegi Kecamatan Mempawah Timur Kabupaten Mempawah dan memberikan **Rekomendasi** ini guna melengkapi persyaratan Administrasi untuk mengajukan Permohonan Bantuan Dana Pembangunan "Masjid Nurul Iman".

Demikian Rekomendasi ini diberikan untuk dapat dipergunakan sesuai deng keperluan.

Dikeluarkan di : Sejegi

Pada Tanggal 18 Februari 2025

KEPALA DESA SEJEGI



HERRI GUSTAMAN



PEMERINTAHAN KABUPATEN MEMPAWAH
KECAMATAN MEMPAWAH TIMUR
DESA SEJEGI

Alamat Kantor : Jl.Habib Husin Kode Pos 78918

SURAT KETERANGAN DOMISILI

Nomor : 400.7.2.1./065-Pem/2025

Yang bertanda tangan dibawah ini Kepala Desa sejeji Kecamatan Mempawah Timur Kabyupaten Mempawah dengan ini menerangkan :

1. Nama Masjid : NURUL IMAN
2. Nomor ID : 01.4.20.02.09.000016
3. Alamat : Jl.Lubuk Rt.003/Rw.002 Desa Sejeji
Kec.Mempawah Timur Kab.Mempawah
4. Keterangan lain – lain :
 - Sepengetahuan kami Masjid Nurul Iman dengan Nomor ID 01.4.20.02.09.000016 memang berdomisili atau bertempat di Jl.Lubuk Rt.003/Rw.002 Desa Sejeji Kec. Mempawah Timur Kab. Mempawah.
 - Surat keterangan ini diberikan guna untuk melengkapi persyaratan administrasi.

Demikianlah surat Keterangan ini diberikan untuk dapat dipergunakan sebagaimana mestinya.

Sejeji, 18 Februari 2025

KEPALA DESA SEJEGI

Kaur Perencanaan

PAISAL MERCURY



PANITIA PEMBANGUNAN MASJID NURUL IMAN

Jl. Lubuk Batang Rt.003/Rw.002 Desa Sejegi Kecamatan Mempawah Timur
Kabupaten Mempawah Provinsi Kalimantan Barat Kode Pos. 78918

SURAT PERNYATAAN TANGGUNG JAWAB

Yang bertanggung jawab dibawah ini :

Nama : ABD AZIZ
Tempat/Tgl.Lahir : Pasak, 23 Mei 1983
Bertindak untuk dan atas nama : Ketua Masjid Nurul Iman

Sehubungan dengan proposal yang kami ajukan kepada Bupati Mempawah.

Tanggal : Sejegi, 24 Februari 2025
Kegiatan : Pembangunan Masjid Nurul Iman
Penanggung Jawab : ABD AZIZ
Alamat Sekretariat : Jl. Habib Husin Rt.001/Rw.001 Desa Sejegi
Kec.Mempawah Timur Kab.Mempawah.

Dengan ini menyatakan bahwa apabila proposal kami disetujui untuk mendapatkan bantuan Dana dari Pemerintah Kabupaten Mempawah, maka kami siap membuat laporan pertanggungjawaban setiap penggunaan dana tersebut.

Demikian pernyataan ini dibuat dengan penuh kesadaran dan rasa tanggung jawab serta tidak ada unsur paksaan dari pihak manapun.

Sejegi, 24 Februari 2025
Ketua Masjid Nurul Iman

ABD AZIZ

PROVINSI KALIMANTAN BARAT
KABUPATEN MEMPAWAH

NIK : 6102182305830005

Nama : ABD. AZIZ
Tempat/Tgl Lahir : PASAK, 23-05-1983
Jenis kelamin : LAKI-LAKI Gol. Darah :
Alamat : JL. HABIB HUSIN
RT/RW : 001/001
Kel/Desa : SEJEGI
Kecamatan : MEMPAWAH TIMUR
Agama : ISLAM
Status Perkawinan : KAWIN
Pekerjaan : PETANI/PEKEBUN
Kewarganegaraan : WNI
Berlaku Hingga : SEUMUR HIDUP



MEMPAWAH
21-02-2024



PROVINSI KALIMANTAN BARAT
KABUPATEN PONTIANAK

NIK : 6102180306710001

Nama : MUHAMMAD KHSAN
Tempat/Lahir : PONTIANAK 03.06.1971
Jenis Kelamin : LAKI-LAKI Golongan :
Agama : ISLAM
RT/RW : 001/001
Kecamatan : MENTAWAN TIMUR
Status Perkawinan : KAWIN
Pekerjaan : TUKANG KAYU
Kewarganegaraan : WNI
Berakhirnya : 03.06.2017



PONTIANAK
02-12-2012
[Signature]

 **REPUBLIC OF INDONESIA**
DIREKTORAT JENDERAL PAJAK

NPWP : 96.188.602.5-704.000
MASJID NURUL IMAN

JL LUBUK BATANG RT. 003 RW. 002
SEJEDI MEMPAWAH TIMUR

KPP PRATAMA MEMPAWAH
Terdaftar : 13 Oktober 2020



Kantor Cabang : CABANG MEMPANAH
Nomor Rekening : 5021290728
Nama : MASJID NURUL IMAN

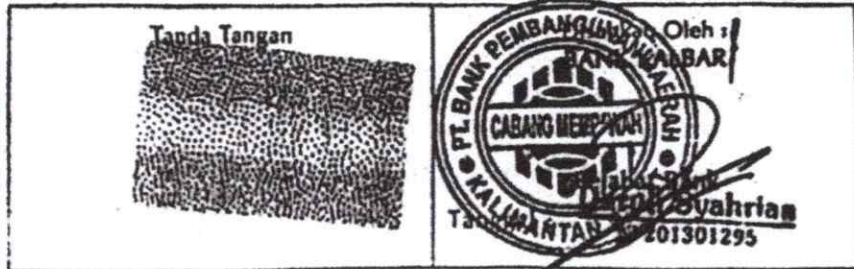

TTD B2. DTG B2 + CAP

19 OCT. 2020

PERHATIAN

- MOHON PERIKSA SALDO TABUNGAN ANDA SEBELUM MENINGGALKAN BANK.
- JIKA BUKU TABUNGAN HILANG, HARAP SEGERA MELAPORKAN KEPADA CABANG TEMPAT REKENING PERTAMA KALI DIBUKA.
- BAGI YANG MENEMUKAN BUKU TABUNGAN HARAP DIKEMBALIKAN KEPADA KANTOR/CABANG BANK KALBAR.
- TRANSAKSI PENARIKAN DI TELLER HARUS MENYERTAKAN BUKU TABUNGAN DAN IDENTITAS DIRI YANG MASIH BERLAKU.
- MOHON DATANG KE BANK KALBAR TERDEKAT SETIAP BULAN UNTUK SALDO TABUNGAN ANDA.

SANDI TRANSAKSI

- | | |
|---------------------|-------------------------|
| 01 = SETOR TUNAI | 07 = KOREKSI DEBET |
| 02 = TARIK TUNAI | 13 = TOLAK KLIRING |
| 03 = SETOR KLIRING | 14 = PB DEBET |
| 04 = PB KREDIT | 16 = PAJAK BUNGA |
| 05 = HADIAH LUNDIAN | 17 = KOREKSI KREDIT |
| 06 = BUNGA | 19 = BIAYA ADMINISTRASI |



TT. B 396171



**KEMENTERIAN AGAMA REPUBLIK INDONESIA
KANTOR KEMENTERIAN AGAMA KABUPATEN MEMPAWAH**

Jalan Raden Kusno No. 84 Telp. (0561) 691083

M E M P A W A H 78012

SURAT REKOMENDASI

Nomor : B. 1086 /Kk.14.03/BA.03.2/05/2022

Yang bertanda tangan dibawah ini :

Nama : H. Hasib Arista, M.Pd.I
NIP : 196904122001121002
Jabatan : Kepala Kantor Kementerian Agama
Kabupaten Mempawah Provinsi Kalimantan
Barat.

Menerangkan bahwa :

Nama Masjid : Nurul Iman
Nomor ID : 01.4.20.02.09.000016
Tipologi : Masjid Jami
Alamat : Jl. Lubuk Batang Desa Sejegi Kecamatan
Mempawah Timur Kabupaten Mempawah
Provinsi Kalimantan Barat.

Untuk dapat mengajukan permohonan dan menerima bantuan dana dari Pemerintah Pusat dalam rangka meningkatkan kualitas sarana dan prasarana rumah ibadah bagi masyarakat muslim disekitarnya.

Demikian Surat Rekomendasi ini dibuat untuk dapat digunakan sebagaimana mestinya.

Dikeluarkan Di : Mempawah
Pada tanggal : 25 Mei 2022



Kepala

H. Hasib Arista, M.Pd.I
NIP. 196904122001121002



**KEPALA DESA SEJEGI
KABUPATEN MEMPAWAH**

**KEPUTUSAN KEPALA DESA
NOMOR 03 TAHUN 2021**

**TENTANG
SUSUNAN PENGURUS MASJID NURUL IMAN
DESA SEJEGI**

KEPALA DESA SEJEGI,

- Menimbang :
- a. Bahwa Masjid merupakan pusat kegiatan umat islam baik dibidang keagamaan maupun kemasyarakatan dan juga sebagai sarana untuk meningkatkan kualitas iman dan taqwa serta kualitas hidup manusia.
 - b. Bahwa untuk kelancaran syi'arnya Agama Islam di Masjid Nurul Iman Jl. Lubuk Batang Desa Sejegi dipandang perlu untuk membentuk Pengurus masjid yang baru sehubungan berakhirnya kepengurusan yang lama.
 - c. Bahwa untuk memenuhi maksud butir a dan b tersebut diatas dipandang perlu ditetapkan dengan surat keputusan Kepala Desa Sejegi.

- Mengingat :
- 1. Peraturan Pemerintah No. 18 Tahun 1986 tentang Pelaksanaan Undang-undang No.8 tahun 1985 tentang Organisasi Keagamaan dan Kemasyarakatan
 - 2. KMA RI Nomor : 373 Tahun 2002 Tentang Organisasi dan Tata Kerja Departemen Agama Propinsi dan Kantor Depratemen Agama Kabupaten/Kota
 - 3. PP No. 55 Tahun 2006 Tentang Pendidikan Agama dan Keagamaan.
 - 4. Hasil rapat Pengurus Masjid Nurul Iman dengan warga masyarakat pada tanggal 6 Agustus 2020 tentang penyegaran kepengurusan Masjid Nurul Iman.

MEMUTUSKAN

Menetapkan :

KESATU

Mengesahkan dan Mengangkat Pengurus Masjid Nurul Iman Jalan Lubuk Batang Desa Sejegi sebagaimana Terlampir Dalam Keputusan ini.

KEDUA

: Kepada Pengurus Masjid Nurul Iman agar dapat melaksanakan tugas dan kewajibannya dengan penuh tanggung jawab.

KETIGA

: Keputusan ini mulai berlaku sejak tanggal ditetapkan, dan apabila di kemudian hari ternyata terdapat kekeliruan dalam keputusan ini, akan diadakan perbaikan sebagaimana mestinya.

Di tetapkan di : Desa Sejegi
Pada Tanggal : 15 Februari 2021

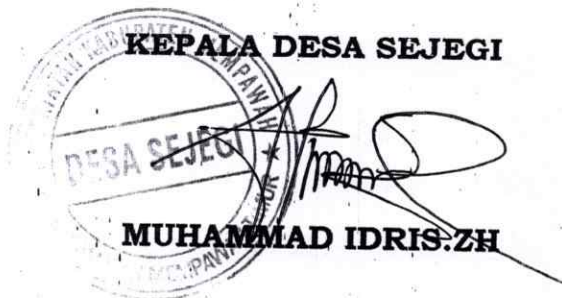
The stamp is circular with the text 'KEPALA DESA SEJEGI' at the top and 'DESA SEJEGI' in the center. A signature is written over the stamp. Below the stamp, the name 'MUHAMMAD IDRIS:ZH' is printed.

KEPALA DESA SEJEGI
MUHAMMAD IDRIS:ZH

LAMPIRAN : Keputusan Kepala Desa Sejegi
Nomor : 03 Tahun 2021
Tanggal : 15 Februari 2021

**SUSUNAN PENGURUS "MASJID NURUL IMAN"
JL. LUBUK BATANG DESA SEJEGI
KECAMATAN MEMPAWAH TIMUR KABUPATEN MEMPAWAH**

- I. Pelindung / Penasehat
- 1. Kepala Desa Sejegi
 - 2. Sy. M. Najib Al-Qadri
 - 3. Dg. A.Rasyid
 - 4. Mas Zainudin
 - 5. Sulaiman Kasim
 - 6. Gusti Hamdan
- II. Ketua
- : Abdul Aziz
- Wakil Ketua
- : Antoni D Saher
- Sekretaris
- : M. Ikhsan
- Bendahara
- : Suryansyah
- III. Seksi – Seksi
1. Pembangunan
- : Susanto
 - : Suhardi
 - : Luqman
2. Ibadah
- : Darmadi
3. Usaha Dana
- : Suhaini
 - : Ermadi
 - : Dg. Iskandar
 - : Andri Do'eng
4. Humas
- : Sulaiman
 - : Rudi
 - : Iskandar
5. Perlengkapan
- : M. Taher
 - : Roni
 - : Sandi

Kepala Desa Sejegi



MUHAMMAD IDRIS. ZH



**PANITIA PENGURUS
MASJID NURUL IMAN**

*Dusun Galaherang Rt.003/Rw.002 Desa Sejegi Kecamatan Mempawah Timur
Kabupaten Mempawah*

**SUSUNAN PANITIA
PEMBANGUNAN MASJID NURUL IMAN**

Penasehat/Penanggung Jawab : HERRI GUSTAMAN
Ketua : ABD AZIZ
Sekretaris : MUHAMMAD IKHSAN
Bendahara : SURYANSYAH

Seksi – seksi :
A. Pembangunan : SUSANTO
SUHARDI
B. Penggalangan Dana : ANDRI DO'ENG
SUHAINI
C. Perlengkapan : M.TAHER
PONIMIN
D. Humas : KASMAN
KARTINI

Mempawa, 18 Februari 2025

Panitia Pembangunan Masjid Nurul Iman

Desa Sejegi Kecamatan Mempawah Timur Kabupaten Mempawah

Ketua

ABD AZIZ



Sekretaris

MUHAMMAD IKHSAN

SURAT PENGESAHAN NAZIR

Nomor : 018/W.5/ VII / 2016

Pada hari ini, Jum'at Tanggal 24 Syawal 1437 H. atau 29 Juli 2016 M. Kami Kepala Kantor Urusan Agama Pejabat Pembuat Akta Ikhar Wakaf Wilayah Kecamatan Mempawah Hilir Kabupaten Mempawah Provinsi Kalimantan Barat setelah mengadakan penelitian seperitunya mengesahkan :

- | | |
|--------------------------------|--|
| 1. Nama lengkap | : SAMINGUN |
| Tempat dan tanggal lahir/namur | : Kabaner, 19-10-1970 |
| Agama | : Islam |
| Pekerjaan | : Pedagang |
| Kewarganegaraan | : Indonesia |
| Jabatan dalam nazir sebagai | : Ketua Nazhir |
| Tempat tinggal | : Jl. Lubuk Batang Rt.003 Rw.002 Desa Sejegi Kec. Mempawah Timur |
| 2. Nama lengkap | : ISWANDI |
| Tempat dan tanggal lahir/namur | : Mempawah, 10-08-1984 |
| Agama | : Islam |
| Pekerjaan | : Buruh Harian Lepas |
| Kewarganegaraan | : Indonesia |
| Jabatan dalam nazir sebagai | : Sekertaris |
| Tempat tinggal | : Jl. Lubuk Batang Rt.03 Rw.02 Desa Sejegi Kec. Mempawah Timur |
| 3. Nama lengkap | : SUHARNO |
| Tempat dan tanggal lahir/namur | : Mempawah, 12-01-1972 |
| Agama | : Islam |
| Pekerjaan | : Buruh Harian Lepas |
| Kewarganegaraan | : Indonesia |
| Jabatan dalam nazir sebagai | : Bendahara |
| Tempat tinggal | : Jl. Lubuk Batang Rt.03 Rw.02 Desa Sejegi Kec. Mempawah Timur |
| 4. Nama lengkap | : MAS ZAHNUPIN |
| Tempat dan tanggal lahir/namur | : Mempawah, 17-08-1946 |
| Agama | : Islam |
| Pekerjaan | : Swasta |
| Kewarganegaraan | : Indonesia |
| Jabatan dalam nazir sebagai | : Anggota |
| Tempat tinggal | : Jl. Lubuk Batang Rt.03 Rw.02 Desa Sejegi Kec. Mempawah Timur |
| 5. Nama | : MAS THAMBIN |
| Tempat Tanggal Lahir | : Mempawah, 11-05-1967 |
| Agama | : Islam |
| Pekerjaan | : Swasta |
| Kewarganegaraan | : Indonesia |
| Jabatan Dalam Nazhir | : Anggota |
| Tempat tinggal | : Jl. Lubuk Batang Rt.003 Rw.002 Desa Sejegi Kec. Mempawah Timur |

Sebagai Nazir atas tanah wakaf yang terletak di Desa Sejegi Kecamatan Mempawah Timur Kabupaten Mempawah Provinsi Kalimantan Barat.

Surat pengesahan ini berlaku sejak tanggal diisahkan.

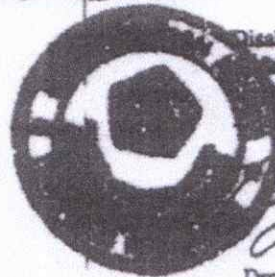

Disahkan di : Mempawah
 Tanggal : 29 Juli 2016
 Kepala Kantor Urusan Agama Kecamatan
 Pejabat Pembuat Akta Ikhar Wakaf

[Signature]
 Drs. MUSTAMIN
 NIP. 196709091990031005

Keterangan :

- 1). Asli Surat Pengesahan tersebut diberikan kepada Nazir yang bersangkutan
- 2). Lembaran ke 2 (dua) tembusan kepada Kementerian Agama Kabupaten Mempawah
- 3). Arsip.

SALINAN AKTA PENGGANTI AKTA IKRAR WAKAF
Nomor 018/W.3/VII/2016

Pada hari ini, Jum'at Tanggal 24 Syawal 1437 H atau tanggal 29 Juli 2016 M datang menghadap kepada kami, nama Kepala Kantor Urusan Agama Kecamatan selaku Pejabat Pembuat Akta Ikhar Wakaf Kecamatan Mempawah Hilir Kabupaten Mempawah yang oleh Menteri Agama dengan peraturannya Nomor 1 Tahun 1978 pasal 16 ayat (2) huruf d ditugaskan untuk membuat Akta Pengganti Akta Ikhar Wakaf wilayah Kecamatan Mempawah Hilir dengan disaksikan oleh 2 orang saksi yang kami kenal/diperkenalkan kepada kami 1) dan Nazhir yang kami kenal/diperkenalkan kepada kami 1) dan akan disebutkan di dalam akta pengganti ini :

- I. Nama lengkap : DEDE LESMANA
Tempat dan tanggal lahir/umur : Pontianak, 28-02-1984
Agama : Islam
Pekerjaan : Karyawan Swasta
Jabatan (dalam Badan Hukum) :
Kewarganegaraan : Indonesia
Tempat tinggal : Jl. HM. Siwignyo Rt.001 Rw.015
Kel. Sungai Jawi Pontianak Kota
- Sebagai 2)
Telah mendaftarkan wakaf sebidang tanah :
Berupa 3) : Tanah Pekarangan
Sertifikat/Persil 1) nomor : 996
Kelas Desa :
Ukuran Panjang : 34.- M
Lebar : 15.- M
Luas : 510.-M2
- Terletak di :
Desa : Sejegi
Kecamatan : Mempawah Timur
Kabupaten : Mempawah
Provinsi : Kalimantan Barat
- dengan batas-batas
Sebelah Timur :
Barat : Dengan Tanah Jalan Lubuk Batang
Utara : Dengan Tanah Mas Mohmmad Harta
Selatan : Dengan Tanah Utm Suni
Untuk keperluan tempat 4) : Dengan Tanah Ahli Waris Untung Suardja
Wakaf Masjid "NURUL IMAN"
- dengan disaksikan oleh saksi-saksi :
- II. 1. Nama lengkap : MAS ZAINUDIN
Tempat dan tanggal lahir/umur : Mempawah, 17-08-1966
Agama : Islam
Pekerjaan : Karyawan Swasta
Jabatan : Saksi
Kewarganegaraan : Indonesia
Tempat tinggal : Jl. Lubuk Batang Rt.003 Rw 002
Desa Sejegi Kec. Mempawah Hilir
2. Nama lengkap : MAS THAMRIN
Tempat dan tanggal lahir/umur : Mempawah, 11-05-1962
Agama : Islam
Pekerjaan : Karyawan Swasta
Jabatan : Saksi
Kewarganegaraan : Indonesia
Tempat tinggal : Jl. Lubuk Batang Rt.003 Rw.002
Desa Sejegi Kec. Mempawah Timur

Pada hari ini, Jum'at Tanggal 24 Syawal 1437 H atau tanggal 29 Juli 2016 M datang menghadap kepada kami, nama Kepala Kantor Urusan Agama Kecamatan selaku Pejabat Pembuat Akta Ikrar Wakaf Kecamatan Mempawah Hilir Kabupaten Mempawah yang oleh Menteri Agama dengan peraturannya Nomor 1 Tahun 1978 pasal 16 ayat (2) harus di disaksikan untuk menubuhkan Akta Pengganti Akta Ikrar Wakaf wilayah Kecamatan Mempawah Hilir dengan disaksikan oleh 2 orang saksi yang kami kenal/diperkenalkan kepada kami 1) dan Nazhir yang kami kenal/diperkenalkan kepada kami 1) dan akan disebutkan di dalam akta pengganti ini :

I. Nama lengkap : DEDE LESMANA
 Tempat dan tanggal lahir/umur : Pontianak, 28-02-1964
 Agama : Islam
 Pekerjaan : Karyawan Swasta
 Jabatan (dalam Badan Hukum) : Yang mendaftarkan Tanah Wakaf
 Kewarganegaraan : Indonesia
 Tempat tinggal : Jl. HM. Suwignyo Rt. 001 Rw. 015
 Kel. Sungai Jawi Pontianak Kota

Sebagai 2)
 Telah mendaftarkan wakaf sebidang tanah
 Berupa 3) : Tanah Pekarangan
 Sertifikat/Persil 1) nomor : 996
 Kelas/Desa : Desa Lesan
 Ukuran Panjang : 32 - M
 lebar : 15 - M
 luas : 510 - M2
 Tertetak di :
 Desa : Sejegi
 Kecamatan : Mempawah Timur
 Kabupaten : Mempawah
 Provinsi : Kalimantan Barat
 dengan batas-batas :
 Sebelah Timur :
 Barat : Dengan Tanah Jalan Lubuk Batang
 Utara : Dengan Tanah Mas Mohammad Hatta
 Selatan : Dengan Tanah Ulin Sani
 Untuk keperluan tempat 4) : Dengan Tanah Ahli Waris Untung Suardja
 Wakaf Masjid " NURUL IMAN "

dengan disaksikan oleh saksi-saksi :

II. 1. Nama lengkap : MAS ZAINUDDIN
 Tempat dan tanggal lahir/umur : Mempawah, 17-08-1968
 Agama : Islam
 Pekerjaan : Karyawan Swasta
 Jabatan : Saksi
 Kewarganegaraan : Indonesia
 Tempat tinggal : Jl. Lubuk Batang Rt. 003 Rw. 002 Sejegi
 Kec. Mempawah Timur

2. Nama lengkap : MAS THAMRIN
 Tempat dan tanggal lahir/umur : Mempawah, 11-05-1962
 Agama : Islam
 Pekerjaan : Karyawan Swasta
 Jabatan : Saksi
 Kewarganegaraan : Indonesia
 Tempat tinggal : Jl. Lubuk Batang Rt. 003 Rw. 002 Sejegi
 Kec. Mempawah Timur

RENCANA ANGGARAN BIAYA PEMBANGUNAN MASJID NURUL IMAN

Jl. Lubuk Batang Rt.003/Rw.002 Dusun Galaherang Desa Sejegi

NO	URAIAN PEKERJAAN	SAT.		VOLUME	HARGA	JUMLAH
I	PEK. PERSIAPAN & PEMBONGKARAN					
1	Pengukuran	ls		1	500.000	500.000,00
2	Perataan tanah + pemadatan	m2		225	15.000	3.375.000,00
	SUB TOTAL					3.875.000,00
II	PEK. PONDASI / SLOOF					
1	Bowplang	m1	60	60	5.000	300.000,00
2	Galian Tanah untuk basement tempat wudlu	m3	60	60	50.000	3.000.000,00
3	Galian tanah pondasi + Sloof	m3	110,825	113,225	50.000	5.661.250,00
4	Pondasi telapak P1 (200x200x35) = 8 bh	m3		11,20	2.800.000	31.360.000,00
4	Pondasi telapak P2 (150x150x30) = 18 bh	m3		12	2.750.000	33.412.500,00
5	Pemadatan lantai dasar + sirtu	m2		225	10.000	2.250.000,00
6	Sloof S-1; 20/50 ; beton K225 =	m3		4,40	2.750.000	12.100.000,00
7	Sloof S-2; 20/40 ; beton K225	m3		8,16	2.750.000	22.440.000,00
	SUB TOTAL					110.523.750,00
III	PEK. STRUKTUR , basement (-3.00)					
1	Kolom K2 (20x30) T= 5.7 m (10 bh)	m3		3,42	2.800.000	9.576.000,00
2	Balok Bo ; 20/40 ; beton K225	m3		4,32	2.800.000	12.096.000,00
3	pasir urug T=5 cm	m3		2,63	120.000	315.000,00
4	Wiremesh M-5	m2		52,50	40.000	2.100.000,00
5	Cor lantai T=5 cm	m3		2,63	500.000	1.312.500,00
	PEK. STRUKTUR LT-1					
6	Kolom K1 (40x40) T= 6.45 m (8 bh)	m3		8,26	2.800.000	23.116.800,00
7	Kolom K2 (20x30) T= 5.7 m	m3		6,16	2.800.000	17.236.800,00
8	pasir urug T=5 cm	m3		11,25	120.000	1.350.000,00
9	Wiremesh M-5	m2		225,00	40.000	9.000.000,00
10	Cor lantai T=12 cm, diatas T. Wudlu	m3		7,80	2.350.000	18.330.000,00
11	Cor lantai T= cm	m3		8,63	500.000	4.312.500,00
12	Pondasi tangga	m3		0,75	2.800.000	2.100.000,00
	PEK. STRUKTUR LT-DAK ATAP (+9.50)					
14	Balok B-1 (20x60)	m3		7,44	2.800.000	20.832.000,00
15	Balok B-2 (20x40)	m3		8,56	2.800.000	23.968.000,00
16	Piat lantai-dak , T=10 cm + 9.50	m2	226,50	22,65	2.500.000	56.625.000,00
17	Piat Kubah , T=8 cm	m3		12,00	2.800.000	33.600.000,00
18	Balok lingk di kubah bawah 12/50	m3	25,12	1,51	3.500.000	5.275.200,00
19	Balok lingk di kubah atas 12 x 40	m3	25,12	1,51	2.800.000	4.220.160,00
20	Kolom penyangga kubah 12x40	m3		0,38	2.800.000	1.075.200,00
	SUB TOTAL					245.365.960,00
IV	PEK. PASANGAN					
1	Pasang bata	m2	290	280	150.000	42.000.000,00
2	Plester aci		580			
3	kolom praktis	m1	386,6666667	386	40.000	15.440.000,00
4	Acian beton expose	m2	212,4	212	40.000	8.496.000,00
5	Ring balk lengkung pintu + jendela	m1	80,5	81	40.000	3.220.000,00
	SUB TOTAL					69.156.000,00
V	PEK. Finishing					
1	Pas. Granite tile 60x60 lantai, ex, china	m2	270,5	271	190.000	51.395.000,00
2	Pas. Granite tile 60x30 tangga	m2	37,5	38	225.000	8.437.500,00
3	Pas. Step nozing tangga10x60	m2	75	75	35.000	2.625.000,00
4	Pas. Mamer 100x100 hijau dinding depan	m2	135	135	750.000	101.250.000,00
5	Pas. Granite tile 60x60 krem dinding T=1.2 m	m2	54	54	200.000	10.800.000,00
6	Plafond gypsum board	m2	481	481	98.000	47.138.000,00
7	drop ceiling plafond	m1	120	120	45.000	5.400.000,00
8	List Plafond	m1	275	275	15.000	4.125.000,00
9	Cat tembok luar Dulux weather shield	m2	348	348	18.500	6.438.000,00
10	Cat tembok dalam Vinilex	m2	232	232	16.000	3.712.000,00
11	Cat Plafond Vinilex	m2	481	481	15.000	7.215.000,00
12	Profil GRC lisplang	m1	150	150	350.000	52.500.000,00
13	Ornamen GRC + 9.50 keliling	m1	225	225	75.000	16.875.000,00

RENCANA ANGGARAN BIAYA PEMBANGUNAN MASJID NURUL IMAN

Jl. Lubuk Batang Rt.003/Rw.002 Dusun Galaherang Desa Sejeji

NO	URAIAN PEKERJAAN	SAT.		VOLUME	HARGA	JUMLAH
14	kisi GRC jendela	m2	36	36	400.000	14.400.000,00
15	Waterproofing	m2		251	26.000	6.526.000,00
						332.310.500,00
VI	PINTU & JENDELA					-
1	Pintu Kaca Entrance double daun	unit		3	4.250.000	12.750.000,00
2	Floor Hings + kunci + Handle Pjg = 1m	unit		3	2.700.000	8.100.000,00
3	kesen aluminum putih frame	m1	49	49	95.000	4.655.000,00
4	kaca dalam T= 10 cm + san glass	m2	77	77	120.000	9.240.000,00
						34.745.000,00
VII	TEMPAT WUDLU / TOILET					-
1	Pasang bata plester Aci	m2	111	111	110.000	12.210.000,00
2	Pasang keramik dinding 33x50	m2	52,5	53	165.000	8.662.500,00
3	Pasang keramik lantai 30x30	m2	74	74	155.000	11.470.000,00
4	Border keramik 5x33	m1	63	63	25.000	1.575.000,00
5	Penebalan + profil dinding	m1	45,00	45	20.000	900.000,00
6	Toilet jongkok	bh	4,00	4	250.000	1.000.000,00
7	kaca cermin 100 x 240 cm	bh	4,00	4	450.000	1.800.000,00
8	Pintu Toilet	bh	4,00	4	400.000	1.600.000,00
9	Grill Saluran air	m1	22,00	22	75.000	1.650.000,00
						40.867.500,00
VIII	SELASAR SAMPING					-
1	Galian tanah	m3	18,00	18	50.000	900.000,00
2	Pondasi telapak 100x100x20 cm	m2	3,60	4	2.400.000	8.640.000,00
3	Kolom 15x25	m3	0,88	1	2.400.000	1.620.000,00
4	balok 15x30	m3	2,4	2	2.400.000	5.760.000,00
5	plat beton T= 10 cm	m3	6,00	6	2.400.000	14.400.000,00
6	Water proofing plat beton	m2	60,00	60	55.000	3.300.000,00
7	pasang bata	m2	27	27	65.000	1.755.000,00
8	Plester + aci	m2	27,00	27	40.000	1.080.000,00
9	Expose plafon beton + lisplang	m2	60,00	60	30.000	1.800.000,00
10	Expose kolom beton	m2	15	15	30.000	450.000,00
11	Profil lengkung antar kolom	m1	45	45	150.000	6.750.000,00
12	Pasang keramik 20x20 di motif	m2	60	60	95.000	5.700.000,00
13	Cat tembok	m2	102,00	102	16.000	1.632.000,00
						53.787.000,00
IX	Menara (tinggi 7 meter)					-
1	Pondasi plat menara 2x2x 35 cm	m3	5,6	6	2.800.000	15.680.000,00
2	Kolom 20x30	m3	2,4	2	2.800.000	6.720.000,00
3	Kolom 20x20	m3	1,68	2	3.200.000	5.376.000,00
4	Balok 20x30 + bordes elv. 10.75	m3	1,905	2	3.200.000	6.096.000,00
5	Balok 20x20	m3	0,9	1	3.200.000	2.880.000,00
6	pasang Hebel	m2	114	114	75.000	8.550.000,00
7	Plester aci	m2	114	114	65.000	7.410.000,00
8	pasang GRC Ornamen Profil	m1	45	45	225.000	10.125.000,00
9	pasang GRC Ornamen Sege delapan	bh	20	20	200.000	4.000.000,00
10	Kubah Utama	unit	1	1	35.000.000	35.000.000,00
11	Kubah menara	unit	4	4	15.000.000	60.000.000,00
12	Pepangkal petir	unit	1	1	450.000	450.000,00
13	Cat menara Wether shield	m2	114	114	17.000	1.938.000,00
14	Scaffolding Alat bantu	ls	1	1	6.000.000	6.000.000,00
15	Reling tengah	m1	6	6	450.000	2.700.000,00
						172.925.000,00
X	PEK. MEKANIKAL + ELECTRICAL ELEKTRIKAL					-
1	Instalsi titik lampu	TTK	60	60	125.000	7.500.000,00
2	Instalsi Stop kontak	TTK	12	12	125.000	1.500.000,00
3	Instalsi Saklar	TTK	10	10	125.000	1.250.000,00
4	pasang lampu Down Ligh 4 in	BH	26	26	65.000	1.690.000,00
5	Pasang lamu Kotak	BH	8	8	120.000	960.000,00
6	pasang lampu Fitting SL 18 wat	BH	14	14	65.000	910.000,00

RENCANA ANGGARAN BIAYA PEMBANGUNAN MASJID NURUL IMAN

Jl. Lubuk Batang Rt.003/Rw.002 Dusun Galaherang Desa Sejeji

NO	URAIAN PEKERJAAN	SAT.		VOLUME	HARGA	JUMLAH
7	pasang lampu Baret 30x30 selasar + Jembatan	BH	6	6	110.000	660.000,00
8	Pasang lampu Sorot	BH	5	5	350.000	1.750.000,00
9	Panel listrik + MCB	BH	1	1	2.500.000	2.500.000,00
10	Stop kontak	BH	12	12	35.000	420.000,00
11	Saklar	BH	10	10	35.000	350.000,00
12	Lampu taman + tiang T= 120 cm	BH	12	12	125.000	1.500.000,00
				-		20.990.000,00
	MEKANIKAL			-		
13	Tang tegak PVC 4 in + asesories	M1	180	180	70.000	12.600.000,00
14	Pipa air bersih PVC 1. 1/2 in	M1	65	65	20.000	1.300.000,00
15	Pipa air bersih PVC 1/2 in	M1	45	45	15.000	675.000,00
16	kran Wudlu type kotak	BH	12	12	125.000	1.500.000,00
17	kran biasa	BH	4	4	35.000	140.000,00
18	PVC 3 in pipa air kotor	M1	20	20	55.000	1.100.000,00
19	PVC 4 in pipa air kotor ke septik tank	M1	16	16	70.000	1.120.000,00
20	Septik tank + sumur resapan	UNIT	1	1	7.500.000	7.500.000,00
21	Tangki air bersih 2000 ltr	UNIT	1	1	1.200.000	1.200.000,00
22	Pompa Jetpump 350 watt	UNIT	1	1	1.650.000	1.650.000,00
23	Pompa transfer 100 watt	UNIT	1	1	540.000	540.000,00
						29.325.000,00
XII	PEK. LUAR BANGUNAN					
1	Saluran keliling Uk. 30x40 cm,	m1		55	110.000	6.050.000,00
2	Cor Bibir saluran	m1		55	37.500	2.062.500,00
3	Bak kontrol 30x30 + Tutup	bh		6,0	275.000	1.650.000,00
						9.782.500,00
XII	BIAYA LAIN LAIN					30.000.000,00
					TOTAL (Rp)	1.153.633.210,00
					Dibulatkan (Rp)	1.154.000.000,00

Total luas mesjid	252 m2
Daya tampung jemaah	350 Jemaah

KETERANGAN	
PENJELASAN	
DETAIL ENGINEERING DESIGN	
PEMBANGUNAN MASJID NURUL IMAN	
PROJEKSI TUNGGU	
PUSAT PEMBANGUNAN MASJID NURUL IMAN	
JALAN ...	
Tanggal ...	
Desain ...	
Terdapat ...	
JELAS ...	
MELAMBAT ...	

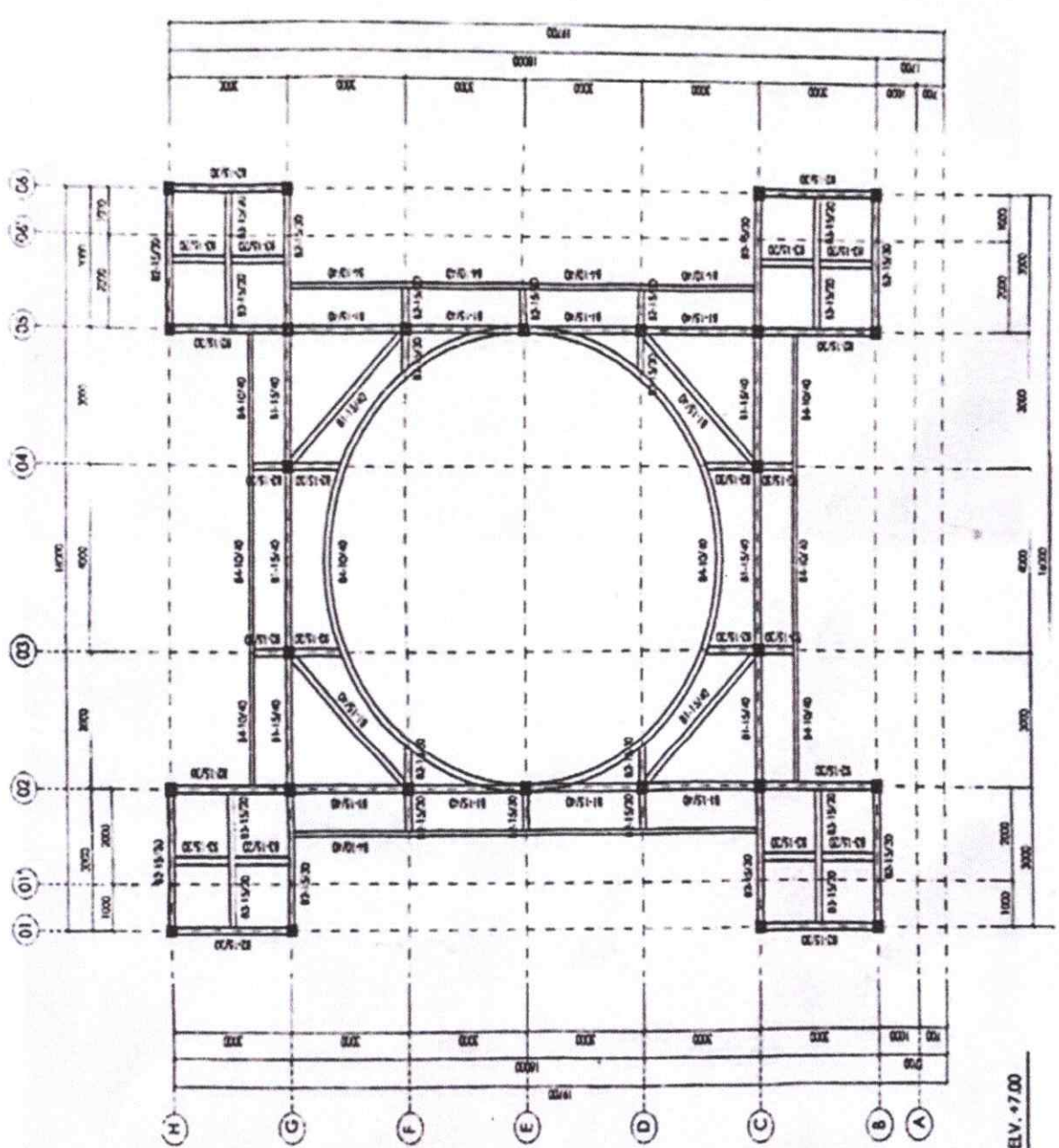

DENAH BALOK E.V. +7.00
M 1:100

1:1000

PELENGKAPAN

PERENCANAAN

DETAIL
ENGINEERING
DESIGN

REVISI

PEMBANGUNAN
MASJID NURUL IMAN

PEKERJA TUJAS
FAKHA PERMUNGKIHAN
MAJLIS NURUL IMAN

ALAMAT: KAMPUNG BANGUNAN

Tempat: November 2023

PEKERJA

Tempat: November 2023

JAKA, GARUDA

SIKAL

REVISI

REVISI: 1. Mengetahui, menyetujui, dan menandatangani gambar ini sebagai perancang. 2. Mengetahui, menyetujui, dan menandatangani gambar ini sebagai pelaksana. 3. Mengetahui, menyetujui, dan menandatangani gambar ini sebagai pemeriksa. 4. Mengetahui, menyetujui, dan menandatangani gambar ini sebagai pembuat. 5. Mengetahui, menyetujui, dan menandatangani gambar ini sebagai penyetor. 6. Mengetahui, menyetujui, dan menandatangani gambar ini sebagai penerima. 7. Mengetahui, menyetujui, dan menandatangani gambar ini sebagai penerima. 8. Mengetahui, menyetujui, dan menandatangani gambar ini sebagai penerima. 9. Mengetahui, menyetujui, dan menandatangani gambar ini sebagai penerima. 10. Mengetahui, menyetujui, dan menandatangani gambar ini sebagai penerima.

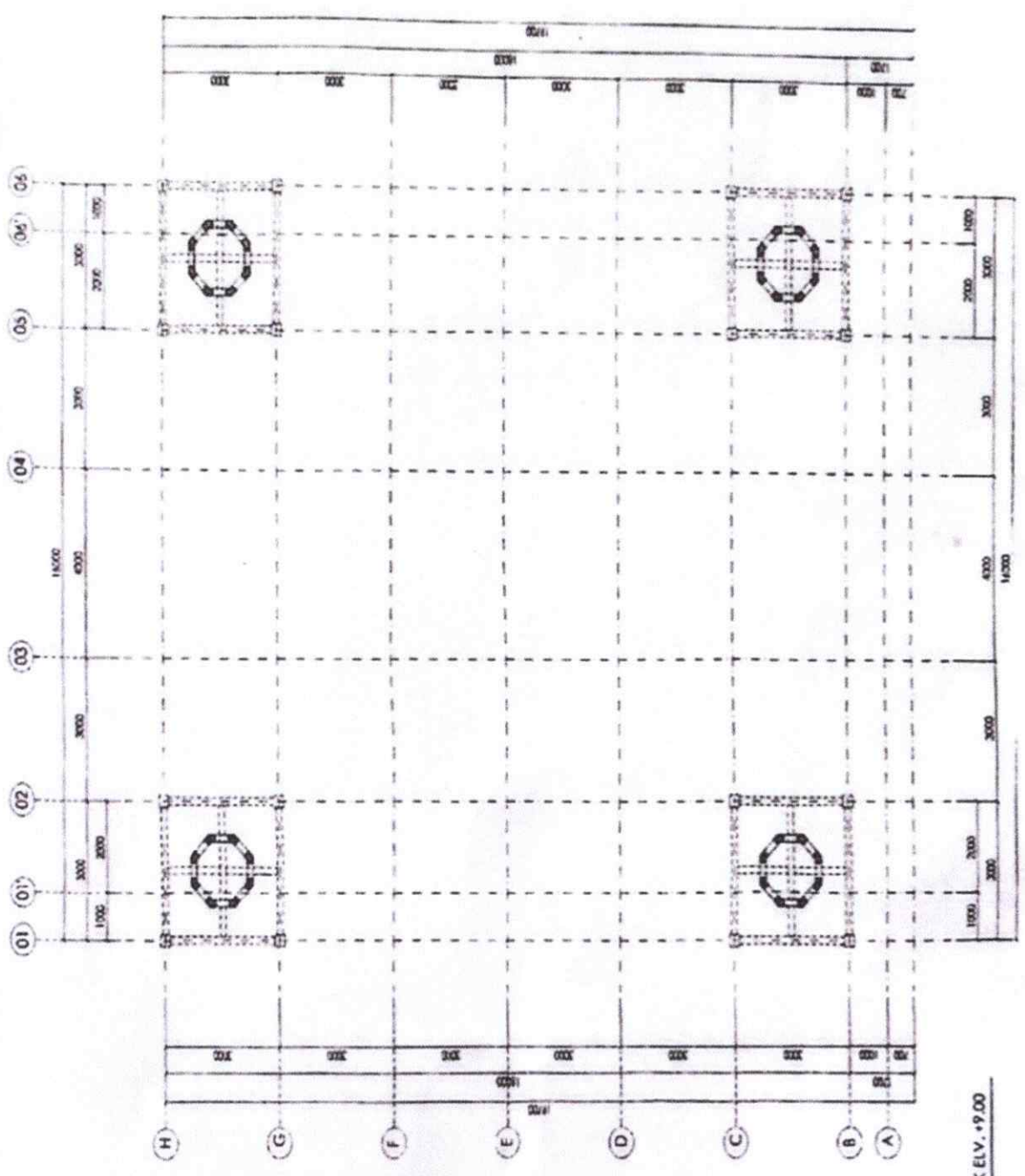

 DENAH BALOK ELV. +9.00
 50 x 11.18

LEGOYA

KEPERAWAN

PERUMAHAN

DETAIL
ENGINEERING
DESIGN

KEMENTERIAN

PEMBANGUNAN
MASJID NURUL IMAN

PEMBERSI TUGAS

PANGRA TEMBONGINGRAN
MUSJID NURUL IMAN

Tempat

November 2020

PERENCANA

Tempat

November 2020

J. EEL GANJAR

SPALU

NO. GAMBAR

NO. LEMBAR

CAUTION - before using this drawing or any part of it, please refer to the contract documents and specifications for all the details. This drawing is the property of the architect and shall not be used for any other purpose without the written consent of the architect. The architect shall not be responsible for any errors or omissions in this drawing. The contractor shall be responsible for the accuracy of the dimensions and quantities shown on this drawing. The contractor shall also be responsible for the safety of the construction site and the workers. The architect shall not be responsible for any accidents or injuries that may occur during the construction process. The architect shall not be responsible for any delays or cost overruns that may occur during the construction process. The architect shall not be responsible for any claims or lawsuits that may be filed against the architect or the contractor. The architect shall not be responsible for any other matters that may arise during the construction process.

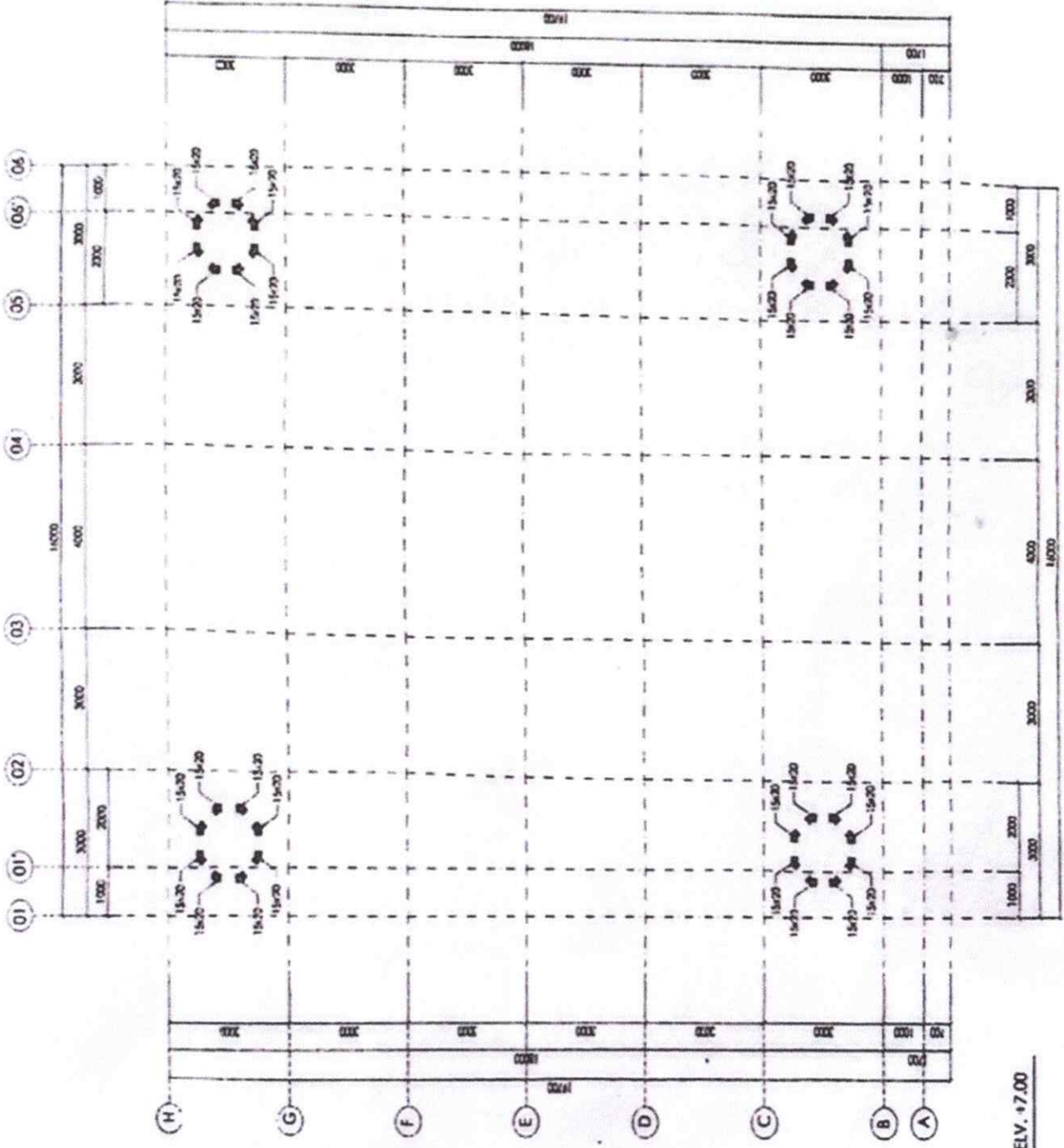

DENAH BALOK ELV. +7.00
SKALA 1:25



LICENSE	
KUALIFIKASI	
PETAJARAN	
DETAIL ENGINEERING DESIGN	
KEDAHAN	
PEMBANGUNAN MASJID NURUL IMAN	
PEMERIKH TUGAS PAJITA PEMABANGUNAN MALIQ NURUL IMAN	
KESALAH Tanggal: November 2020 PERIZINAN	
Tanggal: November 2020	
AJEEL OABDAR SKALA	
MULAIAN	
NO. DOK.	

Uraian: Merupakan gambar rencana untuk detail engineering design (DED) yang menunjukkan detail dari struktur bangunan masjid Nurul Iman. Gambar ini menunjukkan detail dari struktur kolom dan balok beton bertulang. Gambar ini menunjukkan detail dari struktur kolom dan balok beton bertulang. Gambar ini menunjukkan detail dari struktur kolom dan balok beton bertulang.

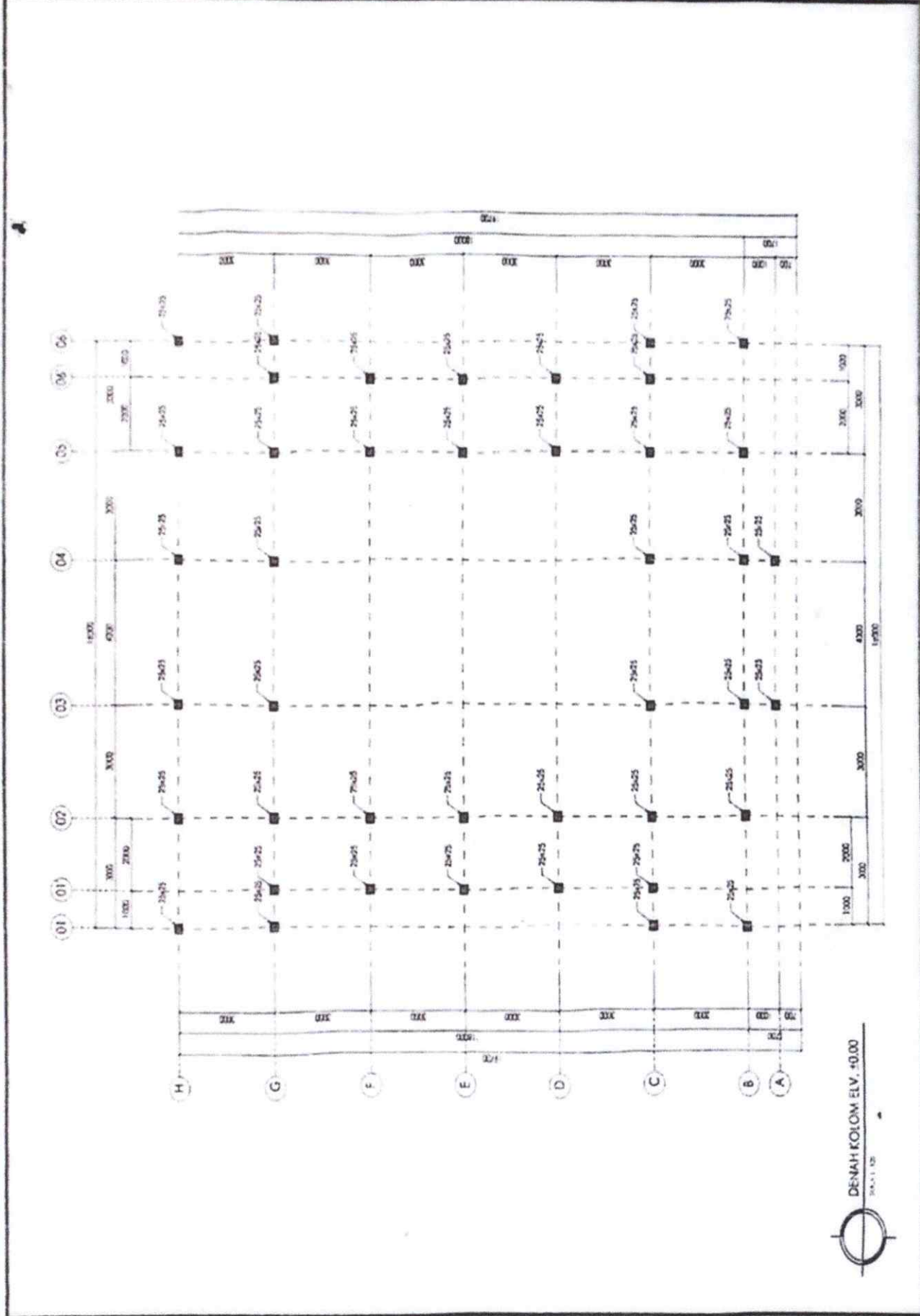

1:100

KETERANGAN

PELAKSANA

DETAIL
ENGINEERING
DESIGN

LOKASI

PEMBANGUNAN
MASJID NURUL IMAN

PERENCANA
PUSAT PEMBANGUNAN
MASJID NURUL IMAN

PROJEKSI
TANGGAL
15/11/2020

Desain : November 2020
JALUR CALIBAN
SALAH

REVISI

REVISI NO. 01
REVISI NO. 02
REVISI NO. 03
REVISI NO. 04
REVISI NO. 05
REVISI NO. 06
REVISI NO. 07
REVISI NO. 08
REVISI NO. 09
REVISI NO. 10
REVISI NO. 11
REVISI NO. 12
REVISI NO. 13
REVISI NO. 14
REVISI NO. 15
REVISI NO. 16
REVISI NO. 17
REVISI NO. 18
REVISI NO. 19
REVISI NO. 20

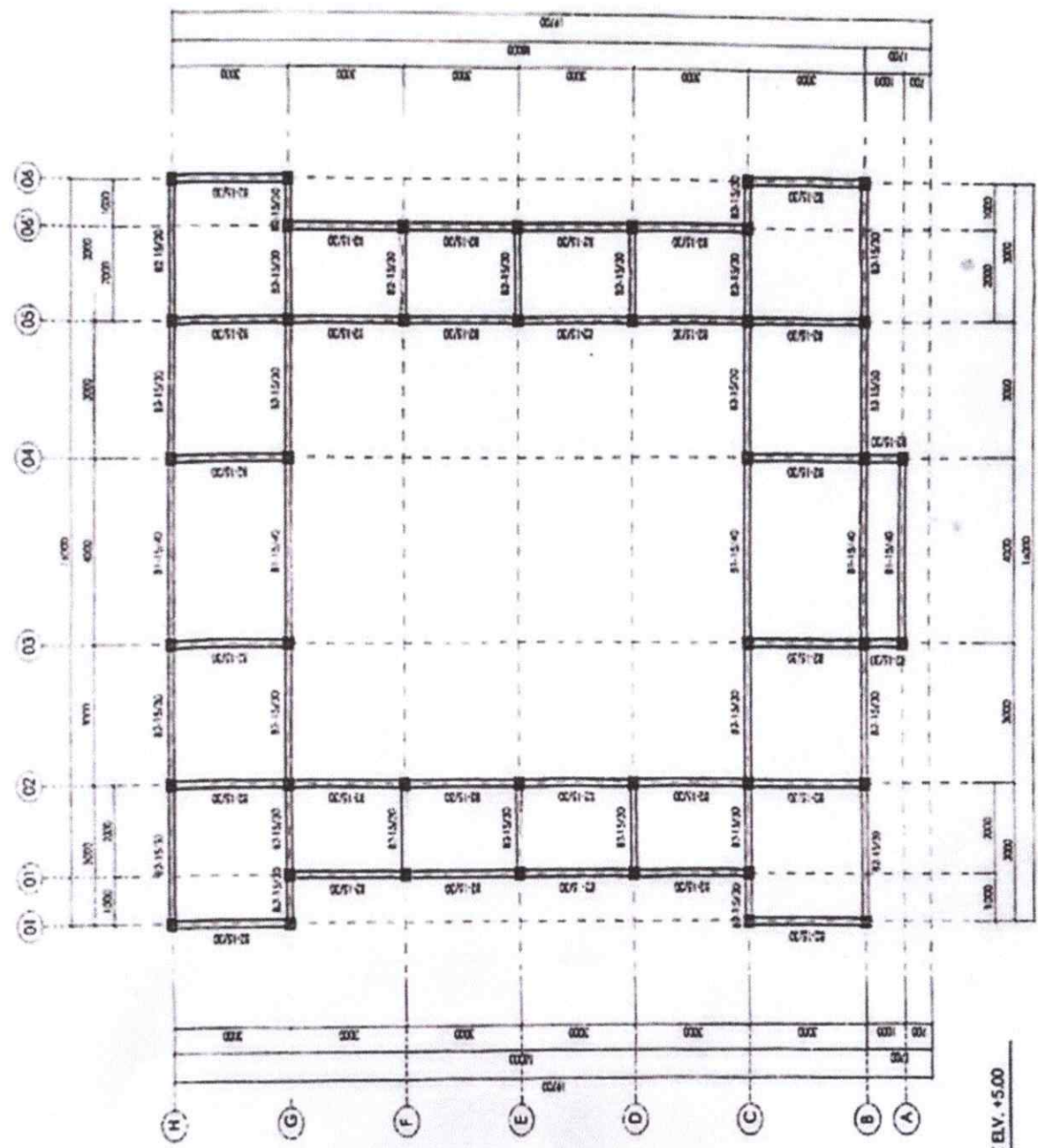

DENAH BALOK ELV. +5.00
M.A.1.02



1:2000

PEMBANGUNAN

PELESTARIAN

DETAIL
ENGINEERING
DESIGN

PELESTARIAN

PEMBANGUNAN
MASJID NURUL IMAN

PEMBERI TUGAS
PUSAT PENELITIAN
MUSLIM NUSANTARA

Kelompok
Nomor 2020

PERENCANAAN

Tanggal: November 2020

JUJUR CERIA

SMK

ISLAMABU

NO. 100

CAKUPAN: Merencanakan detail struktur
dan detail teknik sipil yang diperlukan
untuk pembangunan Masjid Nurul Iman
di lokasi yang telah ditentukan. Perencanaan
ini meliputi: Pondasi, Kolom, Balok, Dinding,
Lantai, dan Atap. Perencanaan ini akan
digunakan sebagai acuan dalam pelaksanaan
pekerjaan pembangunan Masjid Nurul Iman.
Dibuat di: Jakarta, 10 November 2020.
Disetujui oleh: [Signature]
Dibuat oleh: [Signature]

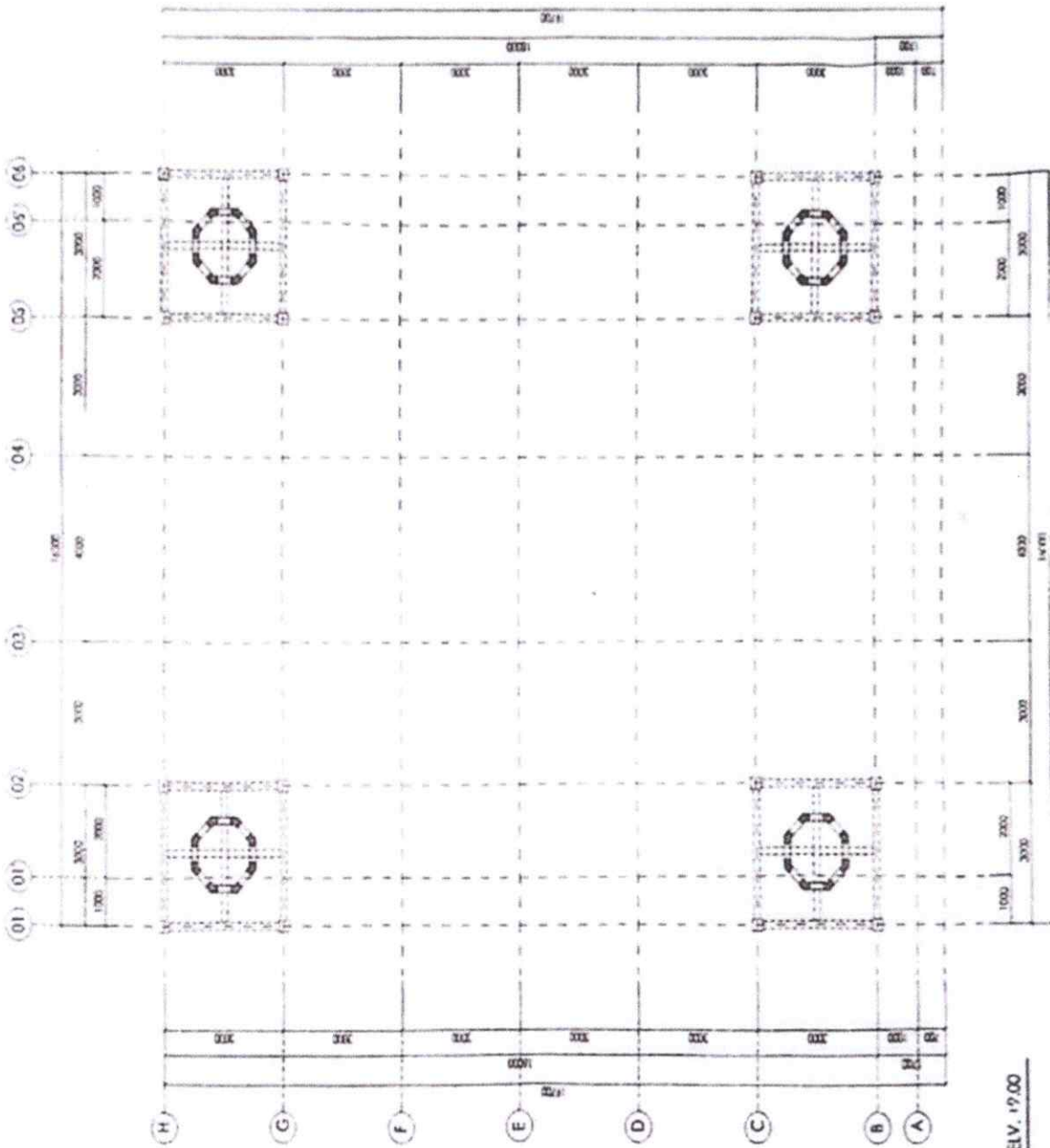

DENAH BALOK ELV. +9.00
100-11.00

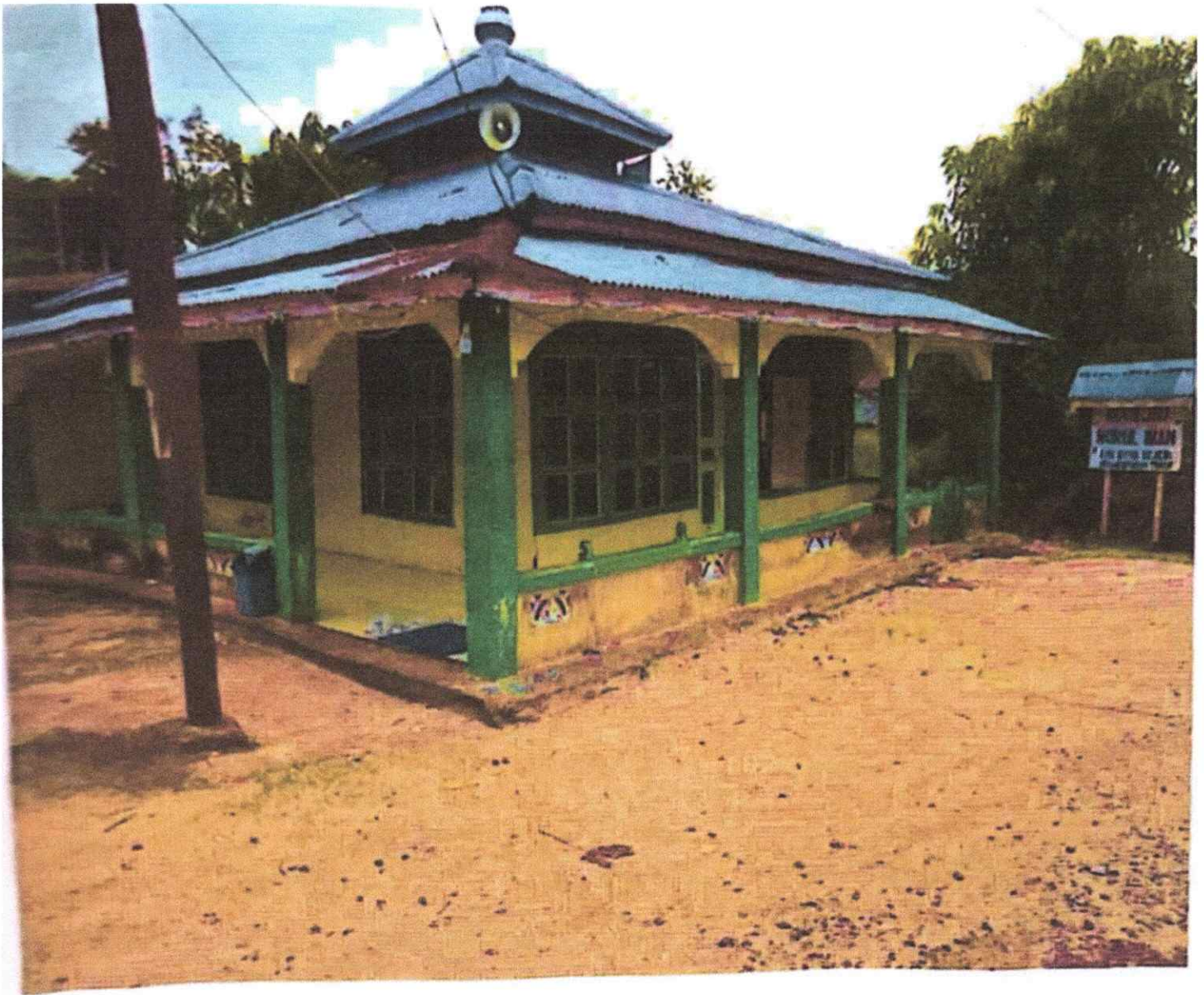

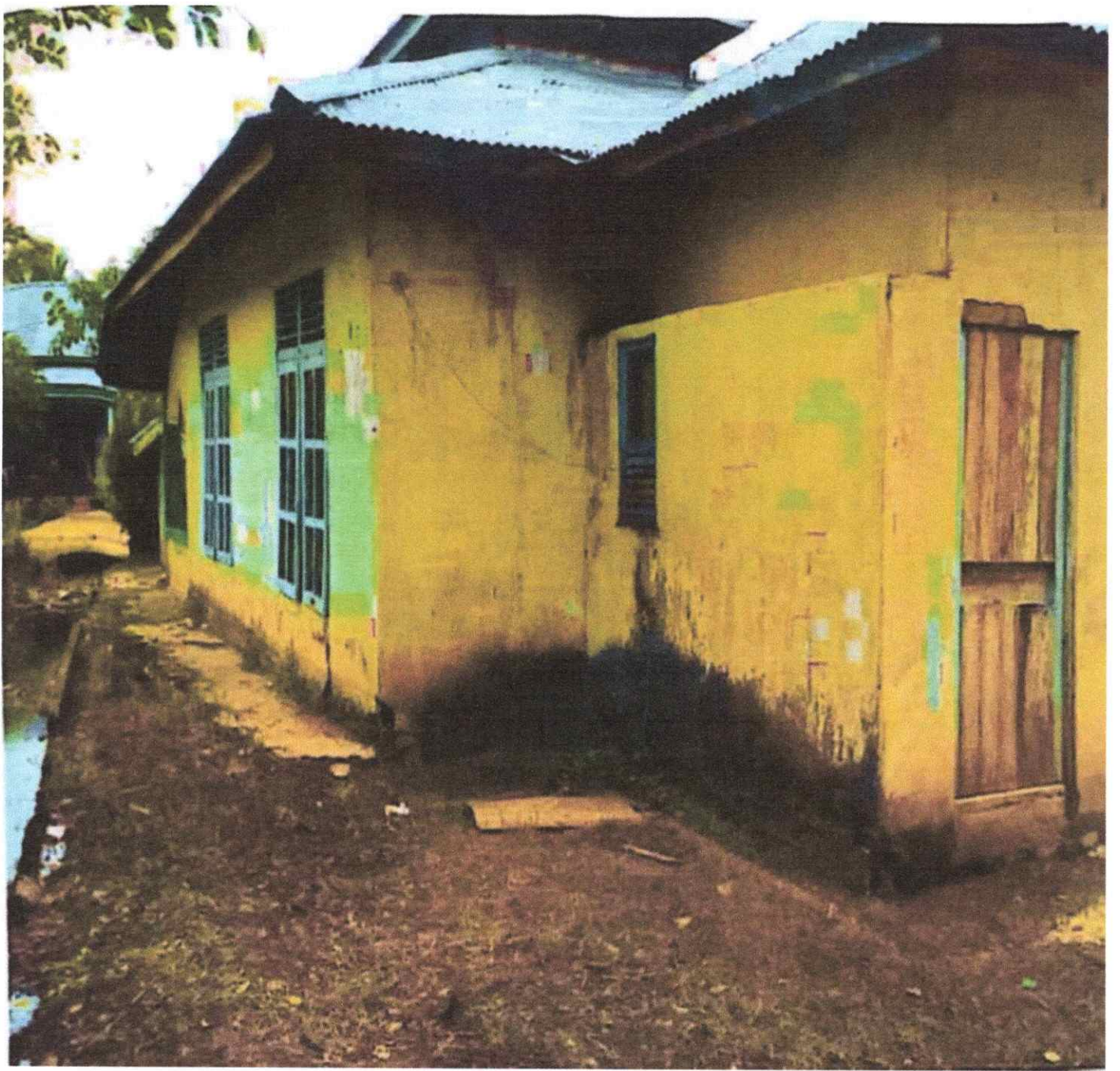

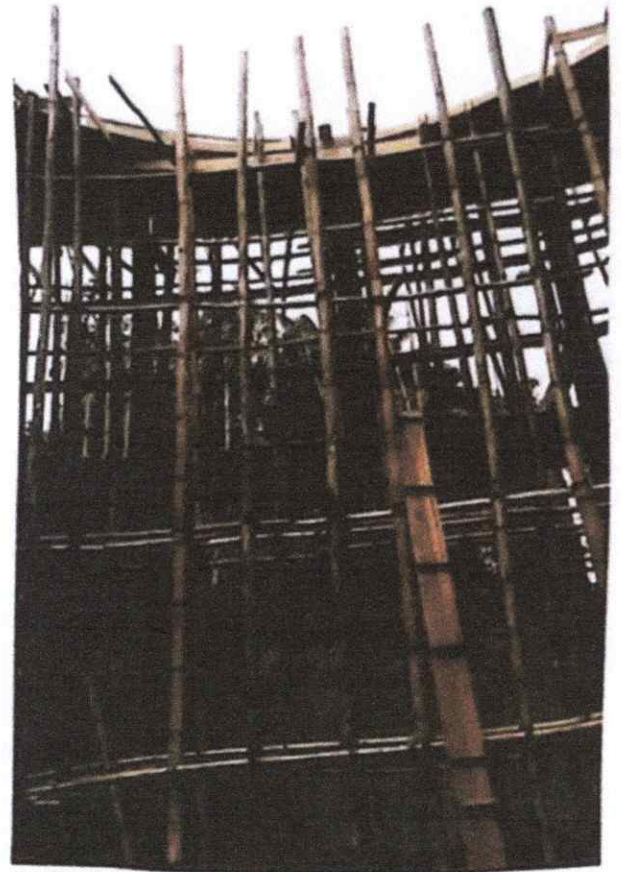
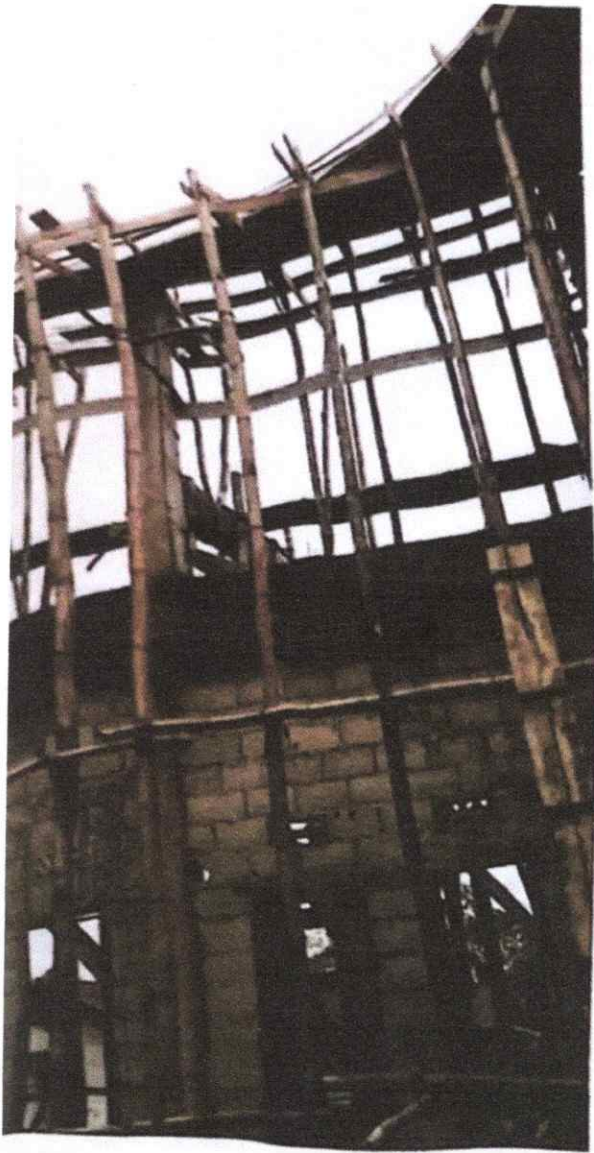

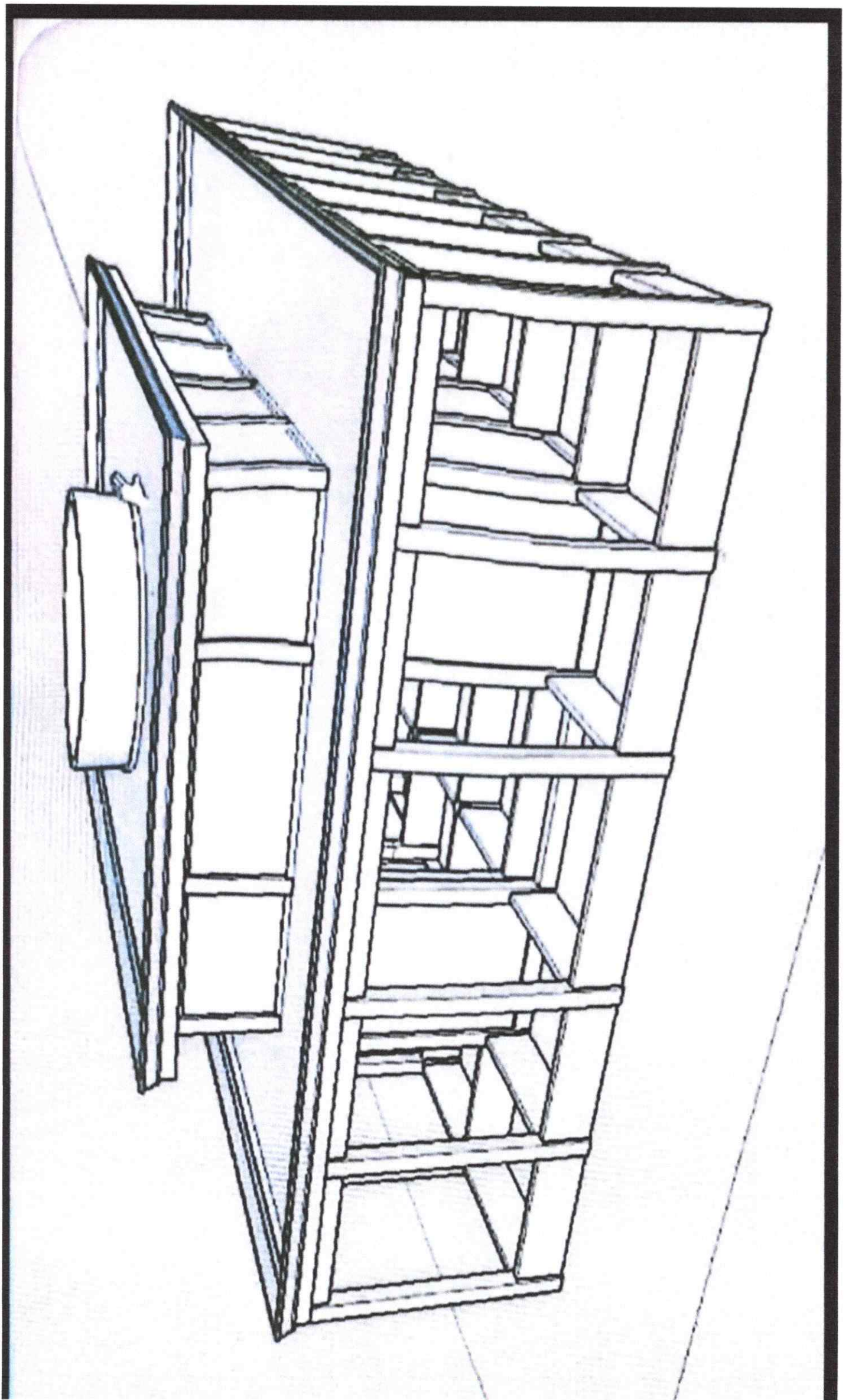



Masjid Nurul Iman



Jl. Habib Rusein, Lubuk Batang
Desa Sajaj, Mempawah Timur

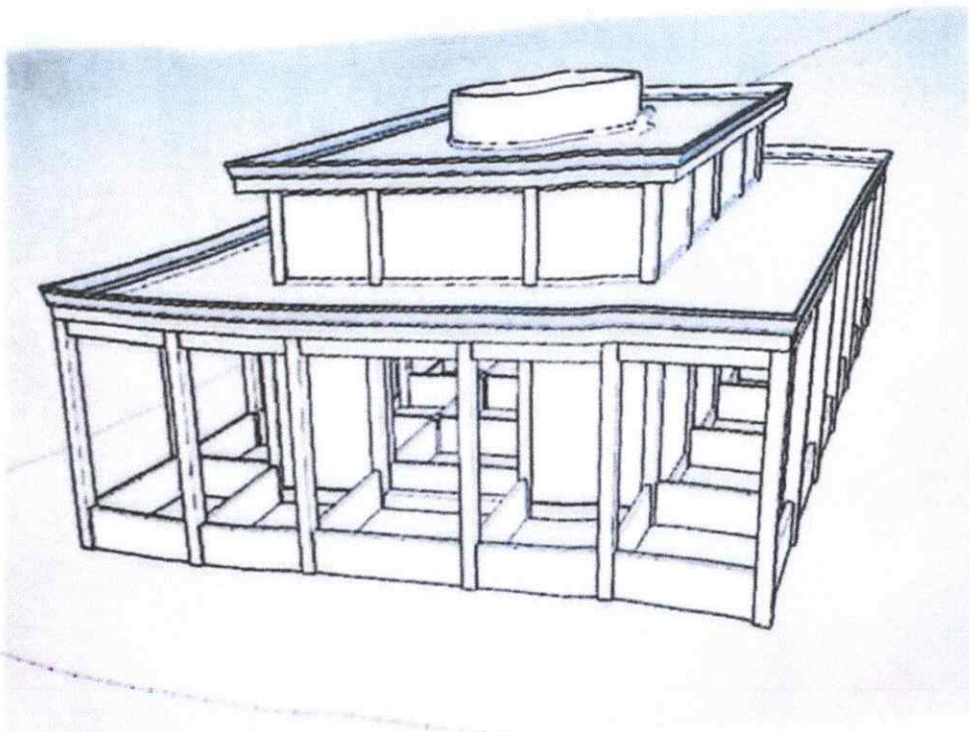
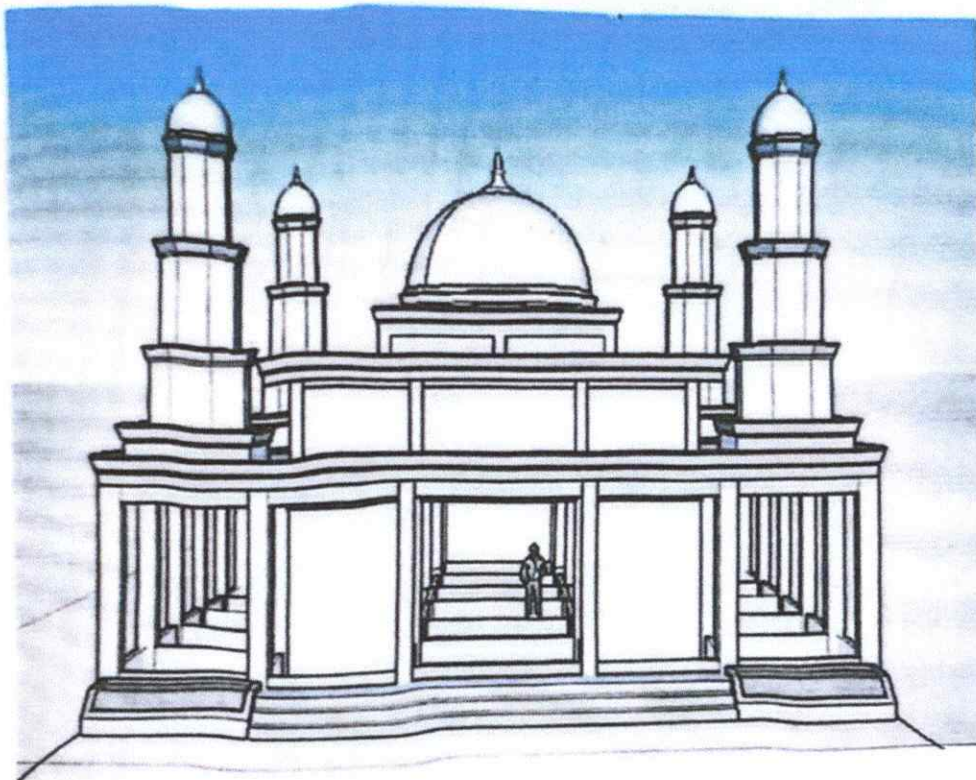



Masjid Nurul Iman

Jl. Habib Husain, Lubuk Batang
Desa Selegi, Mempawah Timur



Jl. Habib Husein, Lubuk Batang
Desa Sejegi, Mempawah Timur



Masjid Nurul Iman

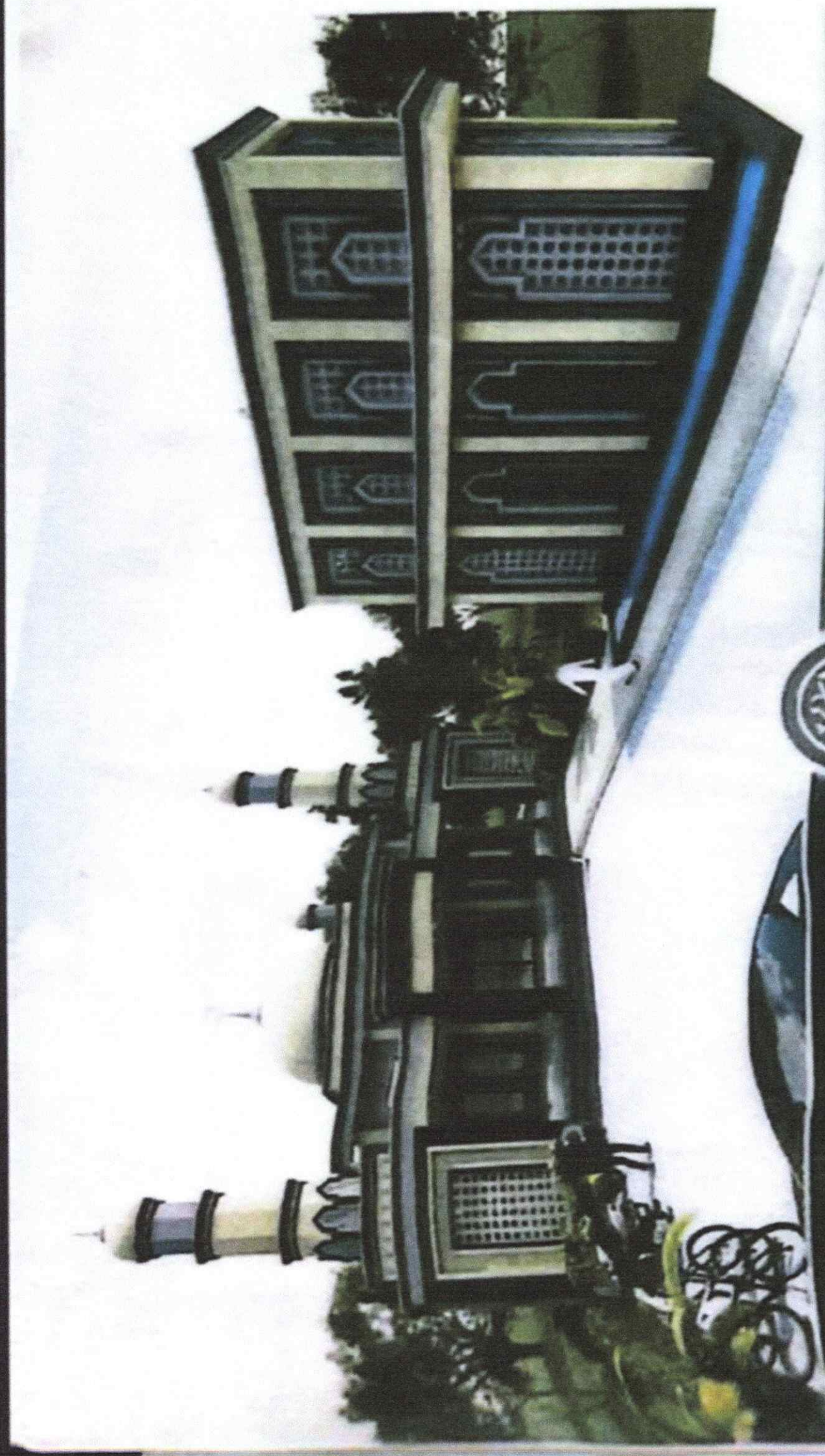

Masjid Nurul Iman



J. Habibullah Lubis, Bambang
Dian, dan M. M. M. M. M.